DEPORTES
A cargo de Oscar Montero A.

LA PRENSA LIBRE

"el diario de la tarde"

SECCION - A — Martes 3 de Febrero de 1959

SOCIALES
A cargo de Bolívar Monestel V.

ANULAN 3 NOMBRAMIENTOS Y LUEGO LOS REPONEN EN ASAMBLEA DEL SAPRISSA

Cuarenta y seis socios acudieron anoche a la convocatoria de nueva Asamblea del Deportivo Saprissa.

Don Ricardo, a falta de Junta Directiva —quien mejor que él?— explicó a los asistentes que a petición de varios socios encabezados por don Francisco Más y por estimarlo oportuno, la Junta Directiva saliente, se había convocado esta Asamblea, en la que se había de dilucidar lo relativo a la elección de nueva Junta Directiva, que al parecer se realizó de una manera anómala en la Asamblea del día 14 de Enero ppdo., al menos parcialmente.

Al efecto, el mismo don Ricardo, leyó dos informes de los abogados, señores, Castro Durán, Montero Castro y José Joaquín Salazar. De los mismos se desprende que la elección como directivos de los señores Murillo, Mata y Zumbado, efectuada en la anterior Asamblea, carece de validez reglamentaria, a tenor de lo que dispone el articulado del Código Civil y la reglamentación de la Sociedad.

Después de un extenso y animado debate, en el que se discute la conveniencia o no de proceder a la elección total de nueva Junta Directiva, o por el contrario solamente a la de los tres cargos motivo de la convocatoria, se acuerda por mayoría sean elegidos nada más que estos tres directivos, aceptándose como firmes el resto de los nombramientos de la Asamblea anterior.

Asistido en la mesa por el Lic. don Hernán Echandi L. y por don Humberto Morales G., don Ricardo Saprissa inicia la votación para cubrir los puestos de

Secretario de Actas; Fiscal y Vocal 3º.

Para el primer nombramiento, observamos gran igualdad entre los candidatos señores

Pasa a la Pág. 3-A

C. Alvarado sigue en la Selección

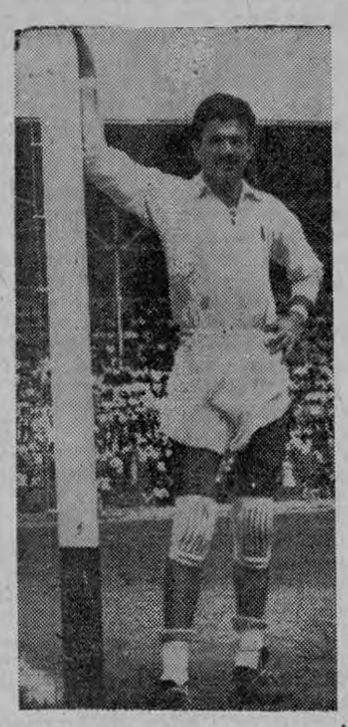

Las noticias que circulaban sobre Carlos Alvarado dejaban entrever una posición un tanto confusa del excelente guardameta con relación a su integración en el seleccionado nacional.

Hoy en las primeras horas de la mañana, hemos tenido ocasión de hablar con Carlos, o para mejor decir, él es el que nos ha hablado en los siguientes términos:

—Celebro verlo, para así por su mediación aclarar ciertos rumores que circulan sobre mí.

En estos días pasados, he estado ocupadísimo en gestiones relacionadas con la ampliación de mi negocio. Ello me ha impedido desplazarme a San José para asistir a alguna convocatoria de los seleccionados. Yo sabía que al regreso de México del Lic. Viso, empezarían los entrenamientos con toda su intensidad y por ello, una vez he podido aplazar todas mis actividades comerciales, me he apresurado a visitar a don Eduardo en su propio dimicilio, explicándole mi situación y exponiéndole mis deseos de hacer honor a mi nombramiento, poniéndome incondicionalmente a sus órdenes.

—Cómo te ha recibido el entrenador?

—Muy bien; él es muy serio y quiere seriedad; no quiere que se le engañe. Me ha hecho algunas reconvenciones y los dos hemos comprendido nuestras mutuas explicaciones.

—Así todo lo que se decía de tu deserción...?

—Completamente infundado. Yo he demostrado plenamente mi situación y nunca he tenido problemas de indisciplina con ningún entrenador; mucho menos ahora. A mí me encanta entrenar, para mantenerme en forma siempre y aunque le aseguro que no abrigo pretensiones de desplazar a nadie, si puedo ser útil a la selección lo seré en plena forma y el mayor entusiasmo. Hoy mismo ya estaré a las 4 de la tarde con mis compañeros y ni don Eduardo ni nadie, tendrá queja alguna de Carlos Alvarado.

Así se habla, los veteranos tienen que dar el ejemplo y Carlos con Eric, que ya están en los 31, demostrarán una vez más su amor al fútbol y a Costa Rica.

Del hexagonal en Perú.

RIVER PLATE, VS. FLAMENGO PARA HOY

LIMA, Febrero, 3, (UPI).— Esta noche, con el partido entre los poderosos cuadros de River Plate, de Buenos Aires, Flamengo, de Río de Janeiro, se cumplirá la penúltima fecha del Campeonato Hexagonal de Futbol que se inició el 14 de enero.

Este Torneo terminará el viernes, con un programa doble en el que se enfrentarán Universitario de Deportes, local, con Peñarol de Montevideo, y Alianza de Lima con Flamengo.

Faltando las dos últimas fechas, la tabla de posiciones de los seis equipos que intervienen en el Hexagonal es la siguiente:

Peñarol: partidos jugados, cuatro; puntos, cinco; gol average, 3.00.

Flamengo: partidos jugados tres; puntos, cuatro; gol average, 1.50.

Alianza de Lima: partidos jugados, cuatro; puntos, cuatro; gol average, 1.20.

Universitario: partidos jugados, cuatro; puntos, cuatro; gol average, 0.83.

Colo Colo: partidos jugados, cinco; puntos, dos; gol average, 0.27.

El cuadro chileno Colo Colo es el único que ha finalizado su actuación.

El Torneo Hexagonal pese a que deportivamente ha dejado mucho que desear, tiene asegurado su éxito económico.

En las seis fechas cumplidas se ha obtenido una recaudación bruta de 3.142.149 soles, con una asistencia total de 183.158 espectadores.

La fecha más rendidora ha sido la cuarta, en la que jugaron Alianza con River y Peñarol con Flamengo, que dio la recaudación de 789.681 soles, con 43.428 espectadores.

RUSIA AYUDARA PARA LOS JUEGOS ASIATICOS

YAKARTA, febrero 3 (UPI). Se anunció que la Unión Soviética ayudará a construir y financiar un Estadio deportivo aquí para los juegos asiáticos de 1962.

Ingenieros y Arquitectos rusos aqudarán a construir el Estadio, que será financiado en parte con un empréstito ruso de cien millones de dólares ya aprobado.

El Estadio se construirá en las afueras de Yakarta, con una villa especial para acomodar a los atletas.

Barcelona y Atlético dieron un gran partido

MADRID, 2 (UPI).— Barcelona y Real Madrid continuaron su dramática carrera hacia el título de Campeón de Fútbol de España, superando ambos los fuertes obstáculos que encontraron ayer en el camino.

Barcelona, con sólo un punto más que Real Madrid en la tabla de posiciones, venció brillantemente, por dos a uno, en el campo de Atlético de Bilbao, el tercero en la tabla.

Real Madrid, en su propio Estadio de Santiago Bernabeu, superó sin apuros, por cuatro a dos, a Betis, el conjunto sevilla no que sólo en esta temporada ascendió a primera división, pero con tanta fortuna que está cuarto en la tabla de posiciones.

Betis se dejó alcanzar en esa posición por Atlético de Madrid, el Vice-Campeón del año pasado que ayer empató a tres goles en el campo de Sevilla.

Con Barcelona y Real Madrid distanciados ocho y siete puntos respectivamente de Atlético de Bilbao, después de cumplida ayer la vigésima fecha del torneo, éste parece ya definitivamente circunscrito a un duelo entre los catalanes y los madrileños, estos últimos actuales campeones de España y de Europa.

Anotándose su octava victoria consecutiva, Barcelona dollegó a los bilbaínos en lo que los comentarios califican de uno de los mejores partidos que se hayan visto en España. Los catalanes dominaron claramente en el primer tiempo, pero en el segundo tuvieron que emplearse a fondo para contener los veloces ataques de su adversario.

En la capital, los astros de Real Madrid, Alfredo Di Stéfano, Ferenc Puskas y Raymond Kopa, desarrollaron desde el principio una acción brillante que de inmediato obligó a Betis a resignarse a la defensiva pura, con el resultado de que el primer tiempo de este partido, jugado ante 125.000 espectadores, con tiempo despejado pero frío, terminó con ventaja de tres a uno para los madrileños.

En opinión de los expertos, Di Stéfano jugó ayer su mejor partido de la temporada.

En Sevilla, la lluvia y el pésimo estado de la cancha contribuyeron a deslucir el partido en que los dueños de casa —poderosos en otras temporadas, pero desmerecidos en ésta— empataron a tres goles con Atlético Madrid, que mostró poco o nada de lo necesario para pronosticarle suerte en el torneo por la Copa de Campeones de Europa, en el que participa actualmente.

En dos partidos flojos, Español empató a uno con Zaragoza mientras Granada igualaba con Oviedo también a un gol.

El único partido sin goles lo brindaron Real Sociedad y Valencia, en San Sebastián. Real Sociedad se aplicó a la defensiva, pero innecesariamente, ya que los valencianos se negaron a atacar.

Muy poco público concurrió al partido en que Gijón venció

—(Pasa a la Pág. siguiente)

WILLIE PEPP SE RETIRA

HARTFORD, Connecticut, 3.- Willie Pep, norteamericano, decidió abandonar el boxeo.

Pep, de 36 años, perdió su título de campeón pluma en 1950 cuando le derrotó Sandy Saddler en su segundo combate.

En una pelea que sostuvo en Caracas el lunes pasado, fue derrotado por Sonny León.

Pep declaró anoche a Bill Lee, redactor del "Courant Sports", de Hartford: "He pensado mucho", después de la pelea en Caracas "y he decidido que sería un necio si continuara. Me hubiera gustado terminar mi carrera como ganador; a nadie le gusta terminar derrotado, pero he perdido mis dos últimos combates".

La derrota de Pep en Caracas, señaló la primera vez que este púgil perdía dos combates consecutivos. "Créame, no creo que perdí la pelea con León", dijo Pep a Lee.

"Sonny León es un boxeador para un combate de seis vueltas que no puede pelear más. Gané cinco rounds decisivamente, pero me tiró tres veces y cuando un púgil como ése puede hacerme esas cosas, se me ocurre que ha llegado el momento de colgar los guantes".

Pep, si bien hizo una fortuna en el cuadrilátero la mayor parte de ella la ha gastado.

POR LAS GRANDES LIGAS

ST. LOUIS, 3 (UPI).— El manager de los Cardenales, Bing Devine, anunció hoy la firma de los contratos de tres jugadores más de este club de baseball: el lanzador Alex Kellner, el torpedero Alex Grammas, y el primera base Duke Carmel.

Ya han aceptado las condiciones de sus contratos para este año, 21 de los 38 jugadores de los Cardenales.

Grammas y Kellner fueron obtenidos de los Rojos de Cincinnati después de terminada la temporada última. Cincinnati los cedió, en unión del primera base George Crowe, a cambio del jardinero del Ennis, el lanzador Bob Maybe y el chort stop Eddie Kasko.

El manager Solly Hemus se impresionó favorablemente con la actuación de Grammas en el viaje de los Cardenales al Japón, y ahora Grammas está considerado como el primer torpedero del club.

Kellner ganó siete juegos y perdió tres con los Rojos y fue especialmente eficaz contra los Cardenales y los Bravos de Milwaukee.

Carmel, jugador de 21 años, jugó la temporada última en 2 clubs: Rochester y Houston, de las ligas internacional y de Texas respectivamente. En el primero tuvo un promedio al bate de 222, con siete jonrones y en Texas bateó 256, con ocho.

BOSTON 3 (UPI).— El jugador del cuadro Pete Runnels

—(Pasa a la Pág. siguiente)

Premio Nel Ott

NUEVA YORK, 3 (UPI). — La Liga Nacional de baseball acordó hoy crear un "Premio Mel Ott" para otorgarlo todos los años al jugador de esta liga que batee el mayor número de home runs.

El premio tiene el propósito de honrar la memoria de Ott, el antiguo as de los Gigantes de Nueva York que pereció en un accidente de automóvil a fines del año último.

Los gigantes fueron los autores de la propuesta, que fue aprobada por unanimidad en la reunión de la liga.

Boxeo mundial

ELORDE VS. SUGIMORE EL VIERNES

TOKIO, Febrero, 3, (UPI).— El promotor filipino Lope Sarreal dijo que él y su asociado en Manila han ofrecido - - 50.000 dólares al campeón ligero del mundo, Joe Brown, para que defienda el título en la capital filipina frente a Gabriel (Flash) Elorde.

Elorde, yerno de Sarreal, llegó hoy a esta capital procedente de Manila para defender el campeonato ligero del Lejano Oriente el próximo viernes, frente al japonés Takeo Sugimori.

Sarreal manifestó que si se efectúa el combate Brown-Elorde "sería la pelea más importante jamás realizada en Filipinas".

El promotor filipino dijo que Felipe Segura, entrenador del campeón mosca Pascual Pérez, de Argentina, estará en la esquina de Elorde el próximo viernes.

"Creo que Segura es uno de los mejores entrenadores de boxeo del mundo —dijo— y estoy contento de que haya consentido fiscalizar el entrenamiento de Elorde y aceptado estar en su esquina el día de la pelea".

Dice Carmen Basilio.

Digo malas palabras

Pero creo en Dios y cuando me salen las cosas a como yo quiero, siento la necesidad de darle las gracias. — No le gustan las cebollas, ni el "azúcar" . . . Ray Robinson

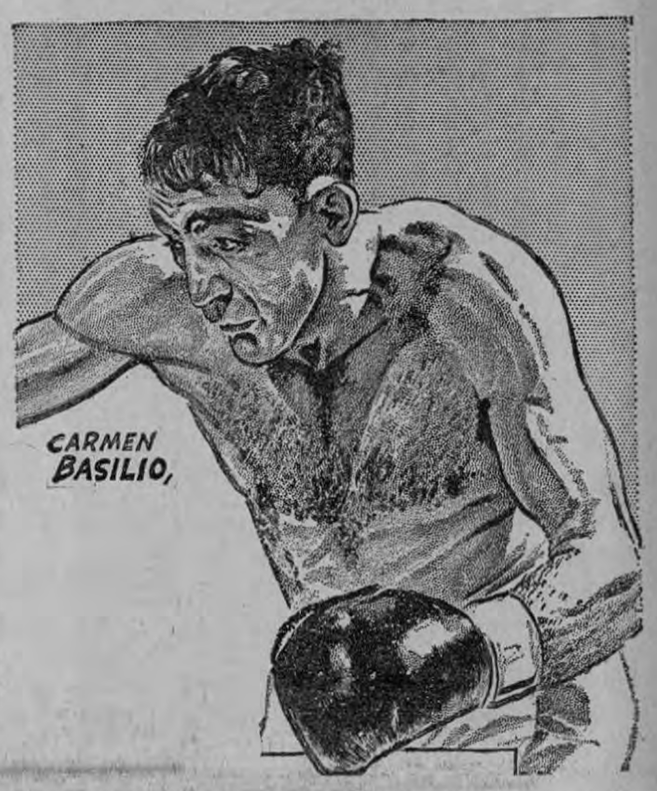

Hace ahora ocho años que un fornido y pequeño hombre, con una mano fracturada y debidamente vendada, limpiaba la nieve con una pala, para ganarse el sustento. Su nombre era (y sigue siendo) Carmen Basilio, con las siguientes responsabilidades: primero, una mujer a quien mantener. Segundo, el alquiler de la casa por pagar, y tercero, tener, como único capital, treinta y nueve céntimos en la bolsa.

"Yo limpié la nieve por tres días", recuerda el hombre que ganó el título welter en 1955 y el de peso medio en 1957, y que ganó en su última pelea con Sugar Ray Robinson la fortuna de cien mil dólares.

"Trabajando a una temperatura bajo cero en la limpieza de la nieve, ganaba $ 27.50, de los cuales pagaba $ 20.00 en alquiler de la casa y el resto para todos los demás gastos. En

Pasa a la Pág. 7-A

Basketbol.

Reclaman los rusos el Campeonato Mundial

SANTIAGO, Chile, febrero, 2.—(UPI).— En una enérgica declaración la Delegación de Basqeutbol ruso acusó a la Federación chilena de este deporte de ser culpable por la descalificación del conjunto soviético.

Los rusos dieron a conocer una extensa nota redactada en el tradicional lenguaje agresivo de los comunistas calificando de "absurda y tendenciosa" la decisión de la FIBA que anuló las puntos a Bulgaria y Rusia por no haberse presentado a jugar ante China Nacionalista. Los comunistas dicen que esa delegación no representa a nadie. Reclaman los rusos para sí el Campeonato Mundial y expresan que la Federación chilena de Basquet engañó a la delegación soviética y a la opinión pública de su propio país... "con el objeto de obtener recaudaciones de millones de pesos".

"La decisión antidemocrática y antideportiva de la FIBA quedará en la historia del deporte como documento que solamente acusa a sus autores" añade.

El Presidente de la delegación soviética Ivan Nikiforow señaló que el Comité Olímpico de la Unión Soviética decidirá la política a seguir. Nikiforow fue interrogado acerca del posible retiro de su país de las justas internacionales.

La Unión Soviética presentó un plantel de hombres de primera clase que sorprendieron con los progresos alcanzados. Su juego de conjunto siempre tuvo dos fases: Con o sin el gigante Kruminish. Cuando el fornido leñadorletonés, de 2,18 metros de altura, está en el campo, su accionar se torna más lento para ubicarlo a éste debajo del tablero para el control de los rebotes. Cuando el cuadro titular actúa en la cancha sin Kruminsh entonces la Unión Soviética juega a velocidad impresionante, si bien un basquetbol rudimentario, pero de extraordinaria efectividad.

Por su parte, Brasil impresionó muy bien pese a sus dos derrotas frente a la Unión Soviética, decepciones ambas que tienen decisivos antenuantes. Se caracterizó por el general uso de la defensa de hombre a hombre y en el ataque actuó con Edson de pivot, mientras los otros cuatro restantes en constante circulación improvisaban un segundo. Brasil perdió en la final y en la eliminatoria con la Unión Soviética.

Integrada delegación de Argentina a Sudamericano

BUENOS AIRES, Febrero, 3, (UPI).—El Consejo Técnico de la Asociación del Futbol Argentino designó a 24 jugadores para integrar la delegación de este país al Campeonato Sudamericano de ese deporte, que se disputará en esta capital en marzo próximo.

Los jugadores escogidos son: Guardavallas: Bertoldi y Negri; zagueros: Griffa, Cardoso, Nuin y Murua; medio-zagueros: Desanzo, Simeone, Urriolabeitía, Griguol, Cap, Bettinotti y Varacak; delanteros: Corbatta, Nardiello, Herrera, Guenzatti, Pereyra, Manfredini, Sosa, Calla. J. J. Rodríguez, Belén y Brookers.

Posteriormente se decidirá sobre la incorporación de los delanteros Yudica y Onega, que

Pasa a la Pág. 7-A

Basquetbolistas chinos llegaron ayer a Lima

LIMA, 3 (UPI). Ayer arribó el seleccionado de basquetbol de China Nacionalista, que acaba de clasificarse en cuarto lugar en el torneo mundial de ese deporte, jugado en Santiago, Chile.

Los basquetbolistas chinos actuarán mañana, jueves y viernes próximos, enfrentándose a los conjuntos locales del Bilis, Universitario y la Selección Peruana. Es la segunda visita de un cuadro de China Nacionalista, ya que en anterior oportunidad lo hizo el conjunto de basquetbol que disputó el campeonato mundial en Río de Janeiro.

Este documento es propiedad de la Biblioteca Nacional "Miguel Obregón Lizano" del Sistema Nacional de Bibliotecas del Ministerio de Cultura y Juventud, Costa Rica.

SECCIÓN DEPORTIVA

A cargo de OSCAR MONTERO ARIAS

Del Círculo de Periodistas y Locutores Deportivos de Costa Rica

Toulouse da sorpresa en torneo copa francés

PARIS, 2. (UPI).— El conjunto de Toulouse dió la gran sorpresa del programa futbolístico de ayer eliminando del torneo por la Copa de Francia al poderoso Niza, puntero del campeonato de primera división, al vencerlo por dos a uno.

Toulouse venció a Niza en el Estadio de Parc Des Princes, en París, en el partido principal de la rueda en que se decidían los cuadros que participarán en los octavos de final del torneo por la Copa.

Resultados de los otros partidos entre equipos profesionales:
—Nimes 1, Arlés 0.
—Rácing 6, Forbach 2.
—Sochaux 1, Burdeos 1.
—St. Etienne 2. Francais 0.
—Sedán 2, Tolón 1.
—Lille 3, Metis 3.
—Troyes 4, Cannes 1.
—Red Star 1, Beziers 0.
—Angers 3, Limoges 1.

—o—

Resultados de los partidos entre profesionales y amateurs (los profesionales primero).
—Rennes 2, St. Grieuc 0.
—Lyon 4, Bully 0.
—Reins 8, Bruay 0.
—El Havre 1, Annecy 1.
—Besancon 3, Fontainebleau 0.
—Perpignan 0, Dradugnan 1.

—: SAN JOSE NECESITA SU GIMNASIO :—

"El Caribe B. B. C." se refiere a una publicación

San José, 31 enero 1959.
Señor
Oscar Montero A.
Redactor Deportivo de
LA PRENSA LIBRE,
San José.

Muy estimado señor:

La Directiva y el equipo "Caribe B. B. C." que en lo sucesivo se denominará "República Dominicana", refiriéndose a las absurdas y calumniosas aseveraciones hechas por el diario "La República" de fecha 30 de enero de 1959, insertadas en la página editorial bajo la columna intitulada "OJO" escrita por un señor ARGOS, ha decidido en reunión conjunta de esta fecha elevar su más enérgica protesta por la confusión que se pretende llevar al ánimo de la opinión pública nacional, al tratar de mezclar intereses políticos en asuntos de nuestro deporte nacional.

En efecto, nos ha extrañado sobremanera el que en la primera página de la edición del periódico antes dicho se intitulara la fotografía en que aparecemos varios miembros de nuestro equipo en compañía del señor Embajador de la República Dominicana Dr. Ernesto Sánchez Rubirosa y de su Secretario señor Pablo Giudicelli Velázquez, bajo el siguiente interrogante: "Necesita esto nuestro deporte?", y más adelante, en la columna escrita por Argos señalar que la redacción de dicho periódico experimentó profundo pesar por la susodicha fotografía, la cual produjo indignación y tristeza en el ánimo de algunos redactores por tratarse de un obsequio proveniente de la República Dominicana.

Lo que sí resulta verdaderamente lastimoso es que el señor Argos nos obligue a expresar por este medio ciertas verdades que hubiéramos preferido silenciar por la tristeza que nos produce a los deportistas nacionales el abandono en que nos han tenido desde hace algunos años. Efectivamente, como muy bien señala Argos, a través de su columna, los integrantes del equipo Caribe B. B. C., hoy "República Dominicana", anduvimos por espacio de largos meses buscando el patrocinio de una fuerte firma comercial de nuestro país, gestión que estamos seguros que debió haber llegado a oídos del cuerpo de redacción de "La República" que hoy reacciona indignado, porque un gobierno amigo de Costa Rica haya contribuido generosa y desinteresadamente con nuestro beisbol, en la forma en que lo ha hecho con nuestro equipo a través de su Embajada en esta capital.

Para darle mayor ilustración a la pena que el señor Argos siente, lo vamos a poner al tanto de las dificultades que nuestro equipo ha pasado en los nueve años de fundado. El Club fue fundado en el año 1946 con el nombre de Escuelas Internacionales, en los cuatro años que jugamos con ese nombre dos años fuimos campeones y dos subcampeones. En 1950 la directiva cambió de nombre al club por Caribe B. B. C., conquistando ese mismo año, y en los años 1953, 55, 56 y 57 el primer lugar y el segundo en los años que no quedó de Campeón. Es de imaginarse el sacrificio que hemos tenido durante los nueve años para mantener el equipo con un costo de cuatro a cinco mil colones al año reunidos de nuestro propio bolsillo y de unos cuantos socios que nos han ayudado al ver la pobreza del club. **Que eso si da lástima** ver un equipo con los uniformes rotos, bolas viejas y rotas, uno o dos bates, con los zapatos rotos, **y que no haya quien lo ayude.**

A nosotros es a quienes corresponde interrogar, ¿por qué Argos, su periódico o el cuerpo de redactores del mismo, no ayuda a otros deportistas que se encuentran en condiciones similares a las que nos encontrábamos nosotros antes de recibir la generosa ayuda de un gobierno amigo?

¿Por qué nos acusa de habernos doblegado, solicitando ayuda de un gobierno amigo? Doblegarse en el caso, es la postura asumida por él, que mansamente baja la cabeza ante ciertos intereses políticos y cae en la delictuosa falta de desvirtuar hechos altruistas con la preconcebida maldad de sorprender al público, haciendo escándalo en un asunto meramente deportivo.

¿Por qué Argos no viaja un poco? ¿Por qué no se ilustra? ¿Por qué no conoce los otros pueblos americanos? Si lo hiciera se convencería que es el deporte el vehículo por excelencia para lograr el mayor acercamiento entre los pueblos hermanos. Si su crítica hubiera sido constructiva la aceptaríamos, pero siendo perversa y destructora, la rechazamos, y más bien protestamos por su vergonzante postura contra los deportistas.

Presidente, Eduardo Zúñiga.
Secretario, Roberto Segura
Manager, Miguel Palomo
Jugadores, Ramiro Soto, Mario Gálvez, Eugenio Aguilar, Octavio Muñoz.

PARTICIPACION DE COSTA RICA EN LOS JUEGOS DE VENEZUELA

Por el Prof. ALFREDO CRUZ B.
Delegado Olímpico a los J.C.A.C.

— PESAS - II —

Explicaba ayer la participación de Rodolfo Castillo, nuestro único representante en el deporte de levantamiento de pesas, cuya experiencia puede y debe ser lograda por todos los compatriotas que se dedican a esta actividad. Castillo tuvo la suerte de conocer y de entrenar con los grandes exponentes del Circuito del Caribe entre quienes se destacaban el gallo Angel Famigliatti de Panamá, los ligeros Ney López de Colombia y Glauco León de Venezuela, los pluma Carlos Chaves de Panamá y Lorenzo Dalnoot de las Antillas y el gran peso completo Adriana de Puerto Rico. Igualmente tuvo ocasión de conocer en persona al Secretario General de la Federación Internacional de Levantamiento de Pesas señor Eugene Goulean de Francia, a Bob Hoffman y al señor Trupak de los Estados Unidos y a muchas personalidades más del mundo pesístico internacional.

En cuanto a este deporte hubo otro aspecto que bien vale la pena llevarlo a conocimiento del público y principalmente de la afición deportiva: aprovechando la presencia en Caracas del señor Goulean Secretario de la Federación Internacional de Levantamiento de Pesas, y en vista del escaso número (3) de jueces competentes con el reconocimiento respectivo, los delegados de los diferentes países, en el Congresillo que se suscitó al respecto, solicitamos que a lo largo de la competencia se realizara un curso para árbitros. Nuestra solicitud fué aceptada y nueve representantes de los países que participaban aprobamos el examen para la obtención de la carta que nos faculta como jueces internacionales de levantamiento de pesas. Así pues, en este momento son solamente doce los que poseemos esa licencia en todo el circuito del Caribe de los cuales hay uno en Panamá, uno en Guatemala y este servidor en Costa Rica.

Lo anterior he creído del caso exponerlo por dos motivos. Primero, para ofrecer mis servicios y mis conocimientos a los aficionados a esta rama deportiva en cuyo futuro confío plenamente como una de las actividades en que Costa Rica puede llegar a sobresalir en el concierto olímpico; y segundo, porque muchas personas tienen la impresión de que los delegados de misiones deportivas asistan solamente de paseo y no se preocupan por el mejoramiento deportivo del país.

Volviendo a nuestro levantador Rodolfo Castillo, y en reconocimiento a su responsabilidad y a su fe, creo del caso narrar lo siguiente: El día de la competencia y como le sucede a cualquier novato, Castillo estaba ansioso de enfrentarse a su prueba. Había que contenerlo y él no quería lograr los segundos a que el reglamento le daba derecho para concentrarse en su evento. Al finalizar su noveno y último levantamiento, Castillo permaneció con los ojos cerrados y yo avancé hacia él para felicitarlo y para ofrecerle ayuda porque lo creí mareado por el esfuerzo. El me contuvo me dijo que se sentía bien y que lo único que pasaba era que estaba rezando a la Virgen de los Angeles, dándole gracias por haberlo sacado con bien de una prueba que para él era de gran importancia ya que se sentía comprometido con Costa Rica por la representación que le había dado.

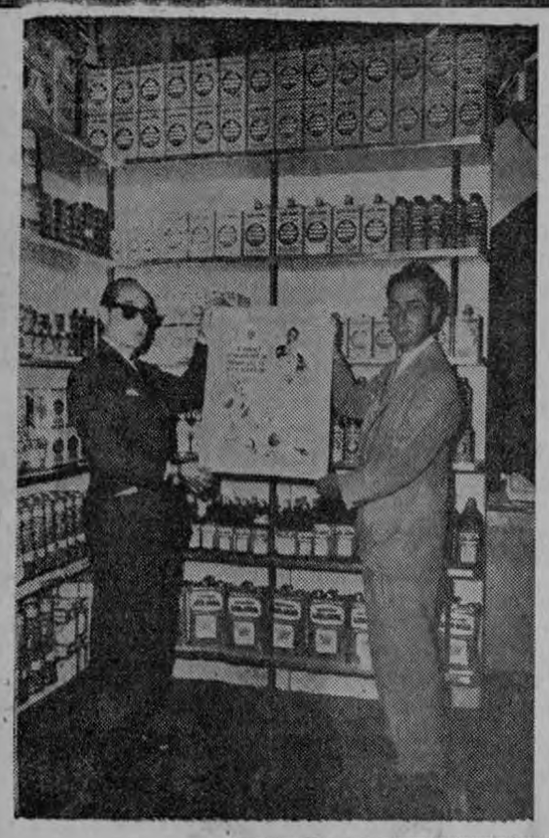

Exito Justo!

LA RESPUESTA DE COSTA RICA ES...

REAL - KILL

ES EL MAS EFECTIVO DE LOS INSECTICIDAS QUE SE OFRECEN EN EL PAIS, PORQUE

- NO MANCHA
- NO DEJA OLOR
- SU EFECTO ES INMEDIATO
- ...Y MATA DE VERDAD!

REAL-KILL es ahora el más moderno de los insecticidas

Distribuidora
ANTONIO ESCARRE
concesionarios
REAL-KILL
exclusivos para Costa Rica, agradece la preferencia que el país ha demostrado por este prestigioso insecticida.

REAL - KILL

ES MEJOR... los hechos lo demuestran.

Barcelona y ...

Viene de la Pág. PRIMERA "A"

a su visitantes Osasuna por dos a uno en una contienda sin colorido.

RESULTADOS:
—Las Palmas 3, Celta 1.
—Real Madrid 4, Betis 2.
—Sevilla 3, Atlético Madrid 3.
—Atlético Bilbao 1, Barcelona 2.
—Español 1, Zaragoza 1.
—Granada 1, Oviedo 1.
—Real Sociedad 0. Valencia 0.
—Gijón 2, Osasuna 1.

TABLA DE POSICIONES:
Barcelona 34, Real Madrid 33, Atlético Bilbao 26, Atlético Madrid 23, Betis 23, Valencia 22, Español 22, Real Sociedad 19, Zaragoza 18, Granada 16, Oviedo 16, Cevilla 16, Gijón 15, Las Palmas 15, Osasuna 14 y Celta 10.

Por las gran ...

Viene de la Pág. PRIMERA "A"

y el lanzador Red Bowsfield han firmado sus contratos de 1959 con los Medias Rojas de Boston, según anunció hoy el manager general de este club de baseball, Bucky Harris.

Runnels llegó al último día de la pasada temporada disputándose enconadamente el campeonato de bateadores de la Liga Americana con su compañero de equipo Ted Williams, q' acabó adjudicándose el triunfo.

Bowsfield, lanzador zurdo, es un novato que ingresó en el equipo a mediados de la temporada última, procedente del club Minneapolis, perteneciente también a los Medias Rojas.

Bowsfield se distinguió al derrotar a los Yanquis de Nueva York en tres juegos consecutivos.

NUEVA YORK, 3 (UPI). Las grandes ligas aprobaron hoy una resolución que permitirá a los clubes de las ligas latinoamericanas de beisbol invernal emplear libremente a jugadores de los respectivos países con más de dos años de actuación en las mayores.

Los clubes latinoamericanos pueden actualmente usar a esos peloteros, pero a condición de que empleen también a igual número de jugadores norteamericanos con menos de dos años de experiencia en las mayores. El comisionado de beisbol Ford Frick ha explicado que esa disposición tenía por objeto evitar discriminaciones.

La nueva medida se adoptó durante una reunión conjunta de las ligas americana y nacional, presidida por Frick.

FIAT 1100 - MODELO 1959

con 1293 Kms. de recorrido.
VOLKSWAGEN DE COSTA RICA, LTDA.
Teléfonos: 4845 - 6950

Fiorentina y Milán juntos ahora en el torneo italiano

ROMA, 1º (UPI).— Milán cedió por fin hoy un punto y con ello perdió su condición de puntero absoluto del Campeonato de Fútbol de Italia después de varias semanas de dramática lucha con su incansable perseguidor Fiorentina.

En un día de abundantes sorpresas, la mayor fue el empate a dos goles de Milán en el campo del "colista" Triestina.

El traspié, esperado con ansias durante semanas por los fiorentinos, lo aprovecharon éstos para dar alcance al puntero venciendo por dos a uno a Lanerossi en su campo de Vicenza.

Milán y Fiorentina comparten ahora el primer lugar en la tabla, con 28 puntos.

Aparte de Fiorentina, otro que aprovechó bien el día fue el otro Club milanés, Internazionale, cuya rotunda victoria de cinco a cero sobre Udinese lo dejó a sólo dos puntos de los líderes.

Juventus, campeón del año pasado y cuarto en discordia en este torneo, conservó su posición, pero sacrificando un punto en un empate no muy honroso a un gol con el modesto Spal en un partido que los turinenses, jugando en su cancha, debieron haber ganado con facilidad. Juventus tiene ahora 24 puntos, dos menos que Internazionale y cuatro menos que los líderes.

Con el resto de los equipos bastante alejados —Roma y Sampdoria comparten el quinto puesto con sólo 21 puntos— parece ya seguro que el campeonato de 1958-59 deberá resolverse entre los cuatro primeros.

El argentino Ernesto Grillo salvó a Milán de una derrota humillante logrando el gol del empate apenas siete minutos antes de terminar el partido con Triestina.

El gol fue descorazonante para los triestinos, que habían llevado la delantera todo el tiempo y resistido heroicamente los esfuerzos de Milán por lograr el empate.

Fiorentina, por su parte, logró la victoria en el segundo tiempo, después de ser superado por uno a cero al finalizar el primer período del partido con Lanerossi. Luego de empatar, a poco de reiniciadas las acciones, los fiorentinos consiguieron el gol de la victoria apenas tres minutos antes del pitazo final.

En Milán, Internazionale destrozó a Udinese, venciéndolo por cinco a cero. El argentino Valentín Angelillo, el inapreciable centro delantero de Internazionale, añadió dos goles más a su haber y afianzó aún más su posición de líder en la tabla de goleadores, pero se ganó una negra a los 14 minutos del primer tiempo cuando perdió nada menos que un tiro penal.

Otra sorpresa del día fue la derrota de Sampdoria ante Lazio, que lo venció por dos a uno. Esta fue la primera derrota de Sampdoria en su campo de Génova.

El primer tiempo del partido fue un duelo argentino-brasileño Ernesto Cucchiaroni, de Argentina, abrió la cuenta en favor de los genoveses a los 21 minutos de juego, pero el brasileño Humberto Tozzi dió a Lazio el empate 19 minutos más tarde. Lazio logró la victoria a los 14 minutos del segundo tiempo, con un gol del italiano Renzo Burini.

Otro argentino, Raúl Conti, salvó a Barí de una derrota logrando un gol a los siete minutos del segundo tiempo, que permitió a su equipo empatar a uno con Bolonia.

El brasileño Emmanuel del Vecchio puso a Nápoles en ventaja de uno a cero a los 24 minutos del primer tiempo de su partido con Génova, pero el "clásico de los puertos" terminó empatado a dos.

Roma, condenado a dos semanas sin partidos en su campo a causa de un incidente producido el mes pasado en un partido con Alessandría, empató a un gol con Padua en el campo neutral de Liorna.

En el último partido de la fecha, Alessandría y Torino empataron a cero en el campo del primero.

Con los partidos de hoy, el argentino Angelillo sigue a la cabeza en la tabla de goleadores, con 24 goles, seguido del argentino Miguel Montuori y el brasileño José "Mazzola" Altafini, ambos de Fiorentina, con 17.

Este documento es propiedad de la Biblioteca Nacional "Miguel Obregón Lizano" del Sistema Nacional de Bibliotecas del Ministerio de Cultura y Juventud, Costa Rica.

Del encuentro CARIBE vs. HOPEC el domingo

Roberto Herrera, pitcher ganador por el Caribe en el encuentro que esta novena sostuvo el domingo con el Hopec, llega quieto a tercera base mientras el antesalista Orlando Calvo espera el tiro que le ha de llegar ya tarde. A la derecha, arriba, Francisco Vargas pasa por tercera seguido muy de cerca por Eduardo Palomo en la intención ambos de anotar carrera, aprovechándose del incogible de Orlando Stanley. Abajo, Vargas se desliza en home habiendo sido declarado quieto, mas no así Palomo que fue out por regla considerando el Chief Umpire que se había salido de la línea de los tres pies antes de anotar. La decisión anulando la segunda carrera provocó larga disputa. — (Fotos Zeledón)

LA SELECCION A MEXICO VIA "LACSA"

Hemos podido recoger opiniones de varios de los aficionados al futbol más entusiastas, en relación a cómo deben de transportarse los ases de nuestra Selección a México.

Todos nos han dicho que siendo este deporte el más representativo del entusiasmo y civismo costarricenses, ellos deben de viajar por LACSA que es la compañía que lleva la bandera nacional al exterior.

Los países que cuentan como nosotros con una línea aérea de bandera nacional siempre transportan a sus deportistas a los eventos internacionales. Esto sirve para dar mayor publicidad a los nuestros en su punto de origen, además levanta los ánimos de los ticos residentes en el lugar en que se lleven a cabo las competencias.

La afición todavía recuerda los numerosos viajes que LACSA efectuó a México cuando los nuestros fueron a jugar en el Panamericano. En esta oportunidad, la LACSA adornó sus aviones con banderas de Costa Rica y por fuera de los mismos pintó mensajes de optimismo que sirvieron a nuestras barras para dar entusiasmo a nuestros jugadores. En México, en el aeropuerto, se oían comentarios que decían: Allí viene LACSA así es que ya llegaron los ticos.

Cuando algún tico va de paseo a Norte América y después de disfrutar de varios días de vacación se encuentra deseoso de regresar al terruño, con sólo montarse en un avión de LACSA y ver las caras familiares de Victory, Escalante, Calvo o cualquiera de nuestros pilotos se siente como en su casa aunque todavía esté en tierra extraña.

Anulan 3 ...

——Viene de la Primera A

Boschini, Chacón y Soley, saliendo electo con un total de 11 votos el caballero don Humberto Boschini, como nuevo Secretario de Actas.

Antes de procederse a la siguiente elección, don Fernando Rojas, llama la atención de los Asambleístas sobre los méritos que concurren en el joven y esforzado saprissista don Francisco Maffioli. La observación es favorablemente acogida y el entusiasta Paco se lleva la votación de calle, siendo nombrado nuevo Fiscal, por la friolera de 35 votos y llevándose la ovación de la noche.

La tercera y última elección, recayó en el culto y consecuente saprissista don Roger Soley que quedó así nombrado Vocal tercero.

Cumplido de esta manera el móvil de la Asamblea, don Fernando Rojas —oportuno como siempre— propuso un voto de felicitación y agradecimiento a los miembros de la Directiva saliente. Don Ricardo se adhirió a esta propuesta y la ovación que siguió a sus palabras de reconocimiento a sus compañeros, fue el mejor signo de aprobación general.

Don Hernán Echandi, agradeció en sentidas palabras, en nombre de sus compañeros y en el suyo propio, estas manifestaciones de confianza y simpatía que estaban recibiendo.

Con tan emotivas manifestaciones, se dio por levantada la Asamblea, que como dijo D. Luis Felipe Morúa, ha sido —con la anterior del día 14— la de mayor concurrencia en la historia del club, lo que viene a demostrar la vitalidad, pujanza y entusiasmo que reina entre la familia saprissista y que ha de redundar en beneficio de un mayor auge y poderío de la Institución morada.

Los nuevos directivos quedaron reunidos y nosotros dimos por terminada nuestra misión informativa.

Lo esencial en la vida no es conquistar el triunfo, sino luchar lealmente por él.

Después de la Asamblea de Socios celebrada anoche en los amplios salones del Deportivo Saprissa, quedó definitivamente integrada la nueva Junta Directiva para el próximo ejercicio, de la forma siguiente:

Presidente: Don Ricardo Saprissa
Vicepresidente: Don Luis Felipe Morúa
Secretario: Don Otto Ramírez
Secretario de Actas: Don Humberto Boschini
Fiscal: Don Francisco Maffioli
Subfiscal: Don Manuel Emilio Rodriguez
Tesorero: Don Enrique Weisleder
Vocal Primero: Don Jorge Guillén
Vocal Segundo: Don Eduardo Ramírez
Vocal Tercero: Don Róger Soley
Vocal Cuarto: Don Leonidas Poveda
Vocal Quinto: Don Fernando Rojas.

Cuartos de final de la Copa de Europa

PARIS.— (SDN).— Se pusieron de acuerdo el Vienner Sport Klub y el Real Madrid en las fechas para dirimir sus cuartos de final de la Copa Europa: el 4 en la capital austría ca y el 18 en la española. Ambos del mes de marzo. Son encuentros esperados con mucho interés porque el equipo de Viena ha eliminado ya al Juventus de Turín y al Dukla de Praga.

SECCIÓN DEPORTIVA

A cargo de OSCAR MONTERO ARIAS

Del Círculo de Periodistas y Locutores Deportivos de Costa Rica

Venezuela busca en Costa Rica futbolistas

Según leemos en "El Nacional" de Caracas, el Club La Salle de aquella capital está dispuesto a reforzar su cuadro con futbolistas de calidad, sin parar mientes en su procedencia.

Al efecto han comisionado a nuestro paisano Jorge Umaña, radicado desde hace años en Caracas, para que en Costa Rica contrate algunos elementos de reconocida clase con destino al Deportivo La Salle.

El Campeonato de Venezuela se supone dará comienzo el 15 de Febrero próximo y se espera que este año será de muchísima mayor categoría que en años anteriores, ya que los equipos han anunciado ambiciosos planes sobre contratación de jugadores extranjeros. El Club La Salle, no ha querido quedarse a la zaga en este aspecto y ha puesto sus ojos en Costa Rica, para nutrir sus filas con nuestros jugadores.

Bobby Morrow triunfó en 3 pruebas velocidad

WASHINGTON. — El norteamericano Bobby Morrow, triple campeón olímpico, hizo su debut en una pista bajo techo y ganó las finales de las tres pruebas en las que participó: 70, 80 y 100 yardas.

Morrow triunfó sin gran oposición ya que ni Dave Sime ni Ira Murchinson pudieron presentarse. Los tiempos de Morrow fueron 77" 80 y 9"8 para las 100, respectivamente.

Las mejores marcas fueron logradas en el salto con garrocha. Don Bragg y Bob Gutowski libraron la varilla en 4.68 metros. Bragg ganó por intentos.

En el salto de altura Charles Stead logró 2.038 metros. Glenn Davis fue superado en las 60 yardas por Nick Ellis que hizo un tiempo mediocre con 11'13"8. Nora Williams ganó las 1.000 yardas con 2'16" 3 y John Macy triunfó en las dos millas con 9'01"8. Ed Moran ganó la milla con 4'14"3.

FIAT 1100 - MODELO 1959

con 1293 Kms. de recorrido.

VOLKSWAGEN DE COSTA RICA, LTDA.

Teléfonos: 4845 - 6950

ACOMPAÑE A LA SELECCION NACIONAL

VEA EL JUEGO

MEXICO - COSTA RICA

SELECCION NACIONAL

IDA y REGRESO ₡ 350.00 (X)

Aproveche nuestras facilidades de pago!!

SALIDA: 27 de Febrero de 1959

REGRESO: 2 de Marzo de 1959

AGENCIA PANAMERICANA DE VIAJES

TELEFONO 3828 — DIAGONAL A LACSA

(x) PAGO INICIAL. — EL RESTO A 6 MESES DE PLAZO.

VENTA DE VEHICULOS USADOS

El Instituto Costarricense de Electricidad

tiene para la venta los siguientes

VEHICULOS USADOS:

2 Pick-Ups Fargo — 2 Pick-Ups Chevrolet
5 Jeeps Willys — 11 Pick-Ups Willys

Todos los vehículos se encuentran en el Plantel de Colima, San José, con excepción de un Pick-Up Chevrolet que se encuentra en Limón, donde será entregado.

La venta se hará por medio de Licitación, publicada en La Gaceta Nº 17 del 22 de enero de 1959 y que vence el 20 de febrero del corriente.

SECCION DE PROVEEDURIA - I. C. E.

Este documento es propiedad de la Biblioteca Nacional "Miguel Obregón Lizano" del Sistema Nacional de Bibliotecas del Ministerio de Cultura y Juventud, Costa Rica.

Mac Beth en el teatro.

Furiosamente, Leonard Warren mira sobre los hombros de Leonie Rysanek mientras ensayan para la presentación de Macbeth en el teatro de la Opera Metropolitano de Nueva York. Macbeth nunca ha sido presentado en el Metropolitano

CATRES DESDE ₡ 75.00 CICLO CLUB

SANTORAL
Mar. 3. Santoral del Miér. 4. San Andrés Corsino, ob. y José de Leonisa.

ADORACION CIRCULAR EN LAS PROVINCIAS DE COSTA RICA
Día 4. Hospital de Heredia.

NIÑITA NANCY UHLENHAUT PEÑA
Se halla enferma la niñita Nancy Uhlenhaut P. nieta del distinguido Dr. don Antonio Peña Chavarría. Formulamos sinceros votos porque restablezca pronto la linda enfermita.

DON MIGUEL PASTOR B.
Se encuentra ya mejor de su enfermedad, don Miguel Pastor Bermejo. Vaya para él nuestro saludo.

MAÑANA A ESTUDIAR A EL SALVADOR
Saldrá mañana hacia El Salvador, donde estudiará en el Colegio San Ignacio de Loyola de ese país, el joven Elías Manuel Chacón Solano, hijo del apreciable hogar de don José Francisco Chacón y doña Alice Solano C. de Chacón. Buen viaje y muchos triunfos le deseamos.

EL SANTO DE MAÑANA
4 de febrero

SAN ANDRES CORSINI

San Andrés es obra de la gracia, más que de la naturaleza, pues su conversión se debió a la oración de su cristiana madre. Su padre se llamaba Nicolás y su madre Peregrina, ambos de familia florentina. Lo llamaron Andrés, porque nació el día de San Andrés, 30 de noviembre del año 1302. Se cuenta que, la víspera de nacer el niño, su madre tuvo un sueño. Le parecía dar a luz un lobo, que luego se cambiaba en cordero, en el interior de una iglesia. Sea o no verdad el sueño, lo cierto es que San Andrés fue así: primero lobo y luego cordero. Los primeros años pasaron entre el juego, la caza, la poesía y el amor.

Andrés dejó su espada y su jubón de seda y tomó el hábito del Carmen el año 1318, con la bendición de sus padres que cumplían así la promesa de consagrar a Dios las primicias de su matrimonio. El día de la Epifanía, a los 72 años de edad, entregaba su alma a Dios.

ENFERMA LA SRTA. ANA EVA JACK CORDERO
La encantadora señorita Ana Eva Jack Cordero se halla enferma. Deseamos poder dar cuenta pronto, acerca de su restablecimiento.

DR. FRANCISCO SABORIO VARGAS
Sufre quebrantos en su salud el estimado Dr. don Francisco Saborío Vargas, cuyo restablecimiento deseamos ha de venir pronto.

JOVEN EUGENIO JIMENEZ
El joven Eugenio Jiménez se fue para México, donde realizará estudios. Le deseamos muchos triunfos.

Ropa Limpia, Blanca
y Fragante
Siempre con FAB Super-Remojante

FAB ES EL MODERNO DETERGENTE ACTIVO para lavar toda la ropa de su familia. La super-remojante acción de Fab penetra en las telas y afloja la suciedad, quitando la mugre que no pueden quitar los productos anticuados.

Por eso Fab, sin asolear y sin usar añil le deja la ropa realmente lavada, *limpia a fondo*—¡y perfumada también! Fab es seguro para todo lo lavable, la ropa blanca y de color—suave para las manos.

SIGA LOS 3 SENCILLOS MOVIMIENTOS DE FAB

1 REMOJE

Remoje su ropa con Fab y agua. Frote ligeramente las partes más sucias con un poco de Fab.

2 ENJUAGUE

Después de remojarla con Fab, su ropa está lista para enjuagar casi sin restregar.

3 TIENDA

Tienda la ropa y aún sin sol, quedará blanca, blanca, blanca y limpia, limpia, limpia.

FAB ES MARAVILLOSO TAMBIEN PARA LA LOZA

Crónica SOCIAL

al cuidado de Bolívar Monestel Vincenzi

Duelo blanco del hogar Chaverri-Murillo

El niñito Juan Carlos, de quince días de nacido, falleció ayer lunes, después de los esfuerzos de sus padres y de los médicos porque viviera. Ayer mismo se efectuaron sus funerales y entierro en San Joaquín de Flores.

LA PRENSA LIBRE les manifiesta su pesar a sus papás don Carlos Luis Chaverri y doña Blanca Rosa Murillo de Chaverri, a sus abuelos, tíos y demás familia.

Informaciones de la Feria de las Flores

EL WOMEN'S CLUB
El Women's Club, integrado por distinguidas damas de la colonia norteamericana radicada en Costa Rica, pondrá un kiosco en la Feria de las Flores y ha ofrecido toda su ayuda al Comité Central Organizador del evento.

EL CLUB MORAZAN
También ha dicho presente, como siempre, el Club Morazán. Tendrá su kiosco con un trapiche para vender jugo de caña. Y sus elementos ayudarán del mismo modo, en todo lo necesario.

EL MAYOR QUESADA
Se reunió el Mayor Quesada con el Comité Central Organizador de la Feria de las Flores, para ofrecer todo su apoyo personal y el de la Dirección General del Tránsito, en el plan de organizar el estacionamiento de vehículos el 15 de marzo en Santo Domingo de Heredia, y el acceso de los mismos a dicha ciudad.

ASERRI AYUDARA
El pueblo de Aserrí ayudará, junto con sus distritos. El señor Cura del lugar desde el púlpito, pedirá a los vecinos unirse en esta cruzada nacional de construir el Hospital Nacional de Niños. Mañana daremos la lista de los Presidentes de cada distrito. Por hoy, en Salitrillos quedaron al frente del movimiento don Edilberto Fallas y señora y don Alberto Fallas y señora.

VENTA DE VOTOS EN EL CLUB AMON
El Club Amón también participará en el grandioso desfile que se proyecta. Ha ofrecido además, vender votos en el propio local, con lo que su cooperación con el Comité Central aumenta en valor.

DE PLACEMES EL HOGAR VALERIO—ROSS
Con el nacimiento de su primogénito, un robusto varoncito se hallan de plácemes los apreciables esposos don Francisco Valerio A. y doña Grace Ross S. de Valerio, acontecimiento que se produjo en la Clínica Bíblica. Saludamos a sus venturosos padres, deseando para su hijito una existencia pletórica de felicidad.

DON RAFAEL ANGEL GUZMAN CALVO
Es objeto de atención médica especial, por motivos de mala salud, don Rafael Angel Guzmán Calvo. Verle bueno es nuestro deseo.

DON JUAN CASERES Y SRA.
El Lic. don Juan Cáceres de la Cerda y su gentil señora esposa doña Lucía Salas de Cáceres, emprendieron viaje hacia el exterior.

ESTUDIANTES QUE VIAJAN
Los estudiantes José A. Fallas y Hernán Cantillano, partieron para Panamá. Los despedimos con el buen deseo de que obtengan buen éxito en su viaje.

DON DAGOBERTO CRUZ OBANDO
Hacia Miami, Florida, se fue el Coronel don Dagoberto Cruz Obando. Lo despedimos atentamente.

MILITARES QUE VIAJAN
Rumbo a Estados Unidos de Norteamérica salieron los siguientes militares costarricenses: don Freddy Ross Coronado, don Guillermo Carrillo Cruz, don Mariano Magurno. Deseamos que realicen felizmente su viaje.

DOÑA MARIA FERNANDEZ
Pasará una temporada en México, hacia adonde se fue por vía aérea, la estimable dama doña María Fernández, a quien despedimos.

SERA OPERADA
Va a ser sometida a una intervención quirúrgica en el Hospital San Juan de Dios, la apreciable señorita Claudia Pastor Arias. Formulamos votos porque salga perfectamente de esa operación.

SRTA. ZULAY UMANZOR
Convalece ahora en su residencia de la enfermedad que la postró, la gentil señorita Zulay Umanzor, a quien saludamos.

PRIMER SACRAMENTO
Lotty Margarita es el nombre con que fue bautizada el 22 de enero de 1959, la hijita del estimado hogar de don Herman Fábrega Proesch y doña Catalina Membreño Amaya de Fábrega. Fueron padrinos del acto, celebrado en la Iglesia de La Merced, don Arturo Vincent Murillo y la Srta. Marlene Fábrega Proesch. Saludamos a los padres de la nueva cristianita y para ésta, formulamos votos por su perenne dicha.

DON SILVIO SEGNINI
Parabienes para el caballero don Silvio Segnini, quien restablece de su enfermedad.

DON MANUEL DE HEREDIA Y SRA.
Han llegado al país el escritor español don Manuel de Heredia, ganador del Premio España de 1958, acompañado de su distinguida esposa doña Rosario Muñoz Zúñiga de Heredia. Les presentamos un respetuoso saludo de bienvenida.

DOÑA MAY ZURCHER DE MORALES
Saludamos desde hoy atentamente a la estimada señora doña May Zürcher de Morales, con ocasión de cumplir años mañana.

BAUTIZOS
La Merced: Marvin. Nació el 20 de enero de 1959. Hijo de Antonio Artavia Torres y Engracia Hidalgo Solís; Marta Eugenia. Nació el 21 de noviembre de 1958. Hijo de Bernabé Masís Cubillo y Fulgencia Gamboa Salazar; José. Nació el 26 de diciembre de 1958. Hijo de Ulises López Castro y Ana Villalobos Jiménez; Ligia. Nació el 30 de diciembre de 1958. Hija de Juan José Valverde Azofeifa y Otilia Gómez Sáborío.

DOÑA CORINA DE MARTIN E HIJOS
La apreciable dama doña Corina de Martín y sus hijos Victoria Eugenia, Guiomar y Eduardo, emprendieron viaje hacia Estados Unidos de Norteamérica. Los despedimos con augurios de que su permanencia allá sea muy feliz.

DON JUAN BORDALLO E HIJA
El caballero don Juan Bordallo y su encantadora hija la señorita María Cristina Bordallo, arrumbaron hacia el exterior. Porque su viaje les sea propicio formulamos votos.

SRTA. CARMEN MARIA PINTO ECHEVERRIA
La estimable estudiante Srta Carmen María Pinto Echeverría se fue rumbo a Estados Unidos del Norte, donde le deseamos una grata estancia junto con su hermano.

VIAJERA
Deseamos feliz viaje al exterior a doña Julia Mayolas de Planas quien salió por vía aérea.

DON JORGE HERNAN VARGAS Y SRA.
Con motivo de celebrar mañana su aniversario de bodas, nos es grato saludar en forma atenta a los estimables esposos don Jorge Hernán Vargas y doña Carmen Guevara de Vargas.

DON JAIME SOLERA B. SRA. E HIJA
El estimado caballero don Jaime Solera Bennett, su apreciable señora esposa doña Olga F. de Solera y su hija Irene Solera F., regresaron de su viaje al exterior. Les presentamos un atento saludo de bienvenida.

Los esposos Leroy-Carvajal

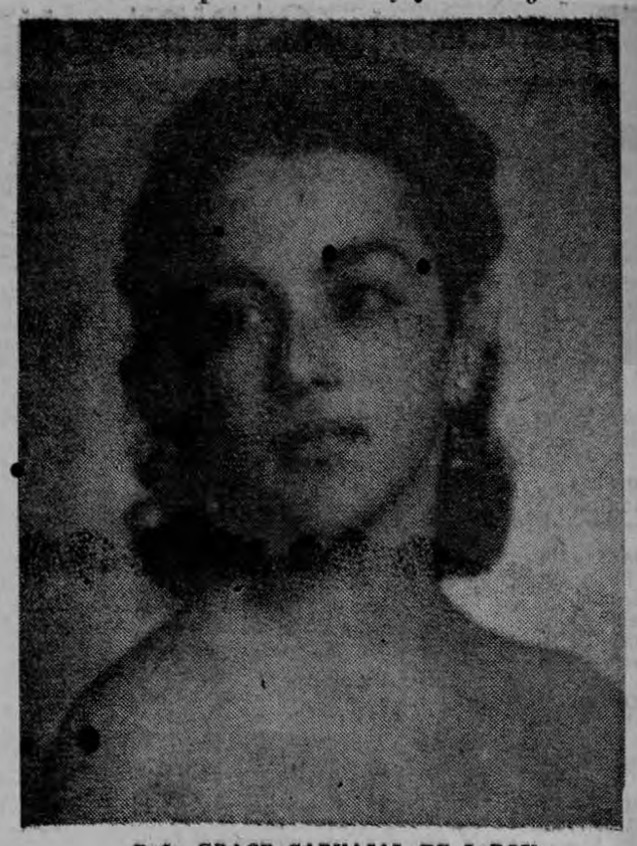

Doña GRACE CARVAJAL DE LeROY

Han de celebrar mañana su aniversario matrimonial, los apreciables esposos don Louis A. LeRoy Beaulieu y doña Grace Carvajal Lizano de LeRoy, quienes disfrutan de la mayor simpatía, por los atributos morales que los adornan.

Al saludarlos de manera atenta en unión de su familia, anhelamos que puedan celebrar muchas fechas más de venturosa vida conyugal.

Hizo su Primera Comunión ayer

En la Iglesia de San Francisco de la ciudad de Cartago, hizo su Primera Comunión Solemne ayer lunes, con los Reverendos Padres Capuchinos, el niño Miguel Rodolfo Fernández Esquivel, hijo del estimado hogar de aquella sociedad formado por don Miguel Fernández Muñoz y doña Zahira Esquivel Pacheco de Fernández.

Al felicitarlo en unión de sus padres, le deseamos todo género de dichas en el futuro.

DON ABELARDO SUAREZ FERNANDEZ
Hacemos llegar un mensaje de salutación a don Abelardo Suárez Fernández, con ocasión de hallarse convaleciendo en su residencia, de la enfermedad que motivó su hospitalización.

SRTA. CLAUDIA FONSECA JIMENEZ
La apreciable señorita Claudia Fonseca Jiménez restablece de la enfermedad que la obligó a guardar cama varios días. Nos complace que así sea y la saludamos en forma atenta.

GRANDES SORPRESAS
para usted y su familia, en el
GRANDIOSO TURNO
EN VILLA COLON
el 7 y 8 de Febrero
Vaya a Villa Colón, visite el Turno y entréguese a la celebración!!!
VERDADERAS ATRACCIONES PARA TODOS

Doña María del Rosario M. de Muñoz

Doña Mª del Rosario de Muñoz
Murió el 25 de enero.

Lo bueno, lo noble, lo generoso, se unieron magníficamente en la existencia de la estimada y joven dama doña María del Rosario Murillo Barrantes de Muñoz, cuya sentida muerte ocurrió el 25 de enero recién pasado.

Fueron sus padres don Jaime Murillo y doña Rosa Barrantes de Murillo, quienes le dieron una buena formación moral para la lucha por la vida.

Con el caballero don Víctor Muñoz fundó un hogar muy honorable y estimado, en el que nacieron las niñitas Adilia Rosa y María del Rosario Muñoz Murillo, que hoy lloran la ausencia de la madre cariñosa y abnegada, que supo distinguirse siempre por su espíritu cariativo, por su inteligencia y como una excelente Modista.

Con todos fue pareja en el trato, y en la misma buena voluntad, siendo por ello muy querida. Por esto, sus funerales y entierro han constituído una verdadera y sentida manifestación de duelo en San Joaquín de Flores.

LA PRENSA LIBRE rinde homenaje postrero a la memoria de doña María del Rosario Murillo B. de Muñoz, y les renueva su condolencia a su esposo don Víctor Muñoz e hijas; a su padre don Jaime Murillo C.; a sus hermanos, sobrinos, tíos y demás familiares.

Recetario doméstico

Los moldes de los vestidos deben aplancharse antes de adherirlos al material que vaya a cortarse. Estos moldes sin arrugas son más fáciles de manejar.

DOÑA VIRGINIA DE MEKBEL E HIJA
En forma atenta despedimos a la apreciable dama doña Virginia de Mekbel, quien se ausentó con destino a México acompañada de su hijita Virginia Mekbel.

DON ALVARO CARRION
Nos place desearle felicidad en su viaje a México a don Alvaro Carrión y buen éxito en sus estudios.

Sus CATRES en el CICLO CLUB Tel. 2888

Este documento es propiedad de la Biblioteca Nacional "Miguel Obregón Lizano" del Sistema Nacional de Bibliotecas del Ministerio de Cultura y Juventud, Costa Rica.

Conferencia en el Instituto Costarricense de Cultura Hispánica

Anoche, a las 8:30 en el Instituto Costarricense de Cultura Hispánica, se efectuó una conferencia que dio el novelista don Manuel de Heredia, ganador del Premio España 1958. De izquierda a derecha: don Manuel de Heredia hace entrega de un pergamino a doña Emilia Marín de Pozuelo, del Instituto de Cultura Hispánica de Panamá, en reconocimiento a su brillante labor. Al centro: aspecto general de la distinguida concurrencia, que aplaudió al culto intelectual al finalizar su magnífica conferencia. Fotografía de la derecha: don Manuel de Heredia en el momento de dar su conferencia, después de la cual fue servido un vino en honor del ilustre visitante. (Foto Artavia).

HACIA LA HABANA
Hacia La Habana, Cuba, se fue don Humberto Canessa. Deseamos que lleve a feliz término su jira de recreo a ese hermano país.

CONVALECENCIA
Mejora de la dolencia que lo postró, don Adolfo Solano Murillo. Lo saludamos.

INGENIERO D. FERNANDO MONGE
El Ingeniero don Fernando Monge emprendió viaje hacia Miami, Florida. Lo despedimos.

DON JOSE WALTER DITTEL MORA
Ha de celebrar mañana su cumpleaños el culto caballero don José Walter Dittel Mora. Le deseamos todo género de felicidades.

DON LUCAS GIL HERRERO
Parabienes para el apreciable caballero don Lucas Gil Herrero, por su cumpleaños mañana.

DR. RANDALL FERRIS I.
Desde hoy hacemos llegar nuestras congratulaciones al Dr. Randall Ferris Iglesias, quien mañana cumplirá años.

MARCO ANTONIO CALVO MATA
Deseamos felicidades al niñito Marco Antonio Calvo Mata, hijo del estimable hogar formado por don Marco A. Calvo y doña Paulina Mata de Calvo, con motivo de festejar mañana sus cuatro años de edad.

DE LA MODA

Estrecho vestido de crepé blanco, un panel sujeto desde el escote de la espalda cubre los hombros y cae a manera de manto.

MUNDO DIPLOMATICO

Viaje del Embajador de Panamá

En uso de licencia se ausentará de Costa Rica mañana miércoles, el Excmo. señor Embajador de Panamá en Costa Rica don Manuel Pino R.

El Lic. don Henry Kourany, Secretario de aquella Misión, quedará como Encargado de Negocios a. i., mientras dura la ausencia del titular.

LA PRENSA LIBRE despide en forma atenta al culto diplomático panameño y le augura un agradable descanso, lo mismo que su pronto regreso a Costa Rica, donde ha sabido conquistar numerosas simpatías.

DON CARLOS ALBERTO ECHANDI RODRIGUEZ
Tenemos un saludo para D. Carlos Alberto Echandi Rodríguez, cuyo natalicio celebrará mañana.

DOÑA MARIA DE RAMIREZ
Despedimos atentamente a la estimable dama doña María de Ramírez, con motivo de su viaje a Estados Unidos de Norte América.

DOÑA MARGARITA ZAVALETA DE HERRERA
Congratulaciones para la estimable dama doña Margarita Zavaleta de Herrera, quien mañana estará recordando la grata fecha de su natalicio.

DOÑA GLADYS VARGAS DE LUTZ
En su cumpleaños mañana, anhelamos lo mejor para la gentil señora doña Gladys Vargas de Lutz, esposa de don Arturo Lutz, lo mismo que en lo porvenir.

DOÑA CARMEN GUILLEN DE BLANCO
Tenemos un atento saludo para doña Carmen Guillén de Blanco, esposa de don Francisco Blanco, con motivo de cumplir años mañana.

DOÑA ALBINA CARBALLO DE GUARDIA
Deseamos mucha felicidad a la estimada dama doña Albina Carballo de Guardia, con ocasión de su natalicio el día 4 del corriente mes.

Bello modelo de encaje, reborado, negro, montado en satén azul pastel. Panel de muselina engomada muy fruncida en azul pálido sale desde la espalda y se anula sobre el escote.

DON MARIO GUARDIA CARBALLO
Saludamos a don Mario Guardia Carballo, deseándole felicidad en su fecha de natalicio mañana.

DOÑA ELVIA SMITH DE BONILLA
Rumbo al exterior se fue la estimada matrona doña Elvia Smith de Bonilla. Buen viaje le deseamos.

SR. DON ENRIQUE SANOU
Regresa en breve de su viaje a los Estados Unidos, el estimable caballero don Enrique Sanóu. Le adelantamos nuestro saludo de bienevenida.

EN GUANACASTE
Pasa una temporada de recreo en Guanacaste, la encantadora señorita Dalia Edelman M. Le deseamos muy grata permanencia.

SRTA. MARIA CECILIA JIMENEZ ZUÑIGA
Nos unimos a las muchas felicitaciones que habrá de recibir mañana con motivo de su cumpleaños, la bella damita María Cecilia Jiménez Zúñiga.

Vitrinas de la Ciudad

Vimos las vitrinas de la Tienda Palace. Una exhibe lindos casimires, finas camisas, preciosas corbatas, pañuelos, batas de baño y toda clase de artículos para el caballero; otra, está destinada a los elegantes vestidos de baño para ambos sexos; la tercera, muestra bellísimas telas para trajes de mujer, ropa interior y lo indispensable para el embellecimiento de la dama. Son presentadas con muy buen gusto y es por esto que el público se detiene siempre allí.

RAPIDAS

LA INVASION PACIFICA

Durante la presente temporada estival, 2 millones de turistas americanos visitaron a Europa, gastando más de 2 mil millones de dólares. En 1956, 51 transatlánticos transportaron durante el verano 1.004.000 personas; este año son 76 los paquebots destinados a esta tarea. Los aviones transportarán 900.000 personas, o sea 85.000 más que el año último. Se calcula que a la Gran Bretaña irán 270.000 turistas y 140 millones de dólares; a Francia 550.000 y 170 millones respectivamente; Italia espera 750.000 visitantes de los Estados Unidos y ha abierto 16 "autostelli", versión transalpina del motel.

Crónica Social

ANIVERSARIO MATRIMONIAL
Mañana celebran un nuevo aniversario de su matrimonio, los apreciables esposos don Alfonso Carazo y doña Maruja Masís de Carazo. Los saludamos atentamente.

SRA. FRANCIA SANCHO DE MARTEN
Enviamos un atento mensaje de felicitación a la apreciable dama doña Francia Sancho de Martén, cuyo natalicio rememora mañana.

DON RAMIRO BRENES Y SRA.
Nos es muy grato enviar un cordial saludo con motivo de celebrar mañana su aniversario matrimonial, a los apreciables esposos don Ramiro Brenes y doña Rosa María M. de Brenes.

NACIMIENTO EN EL HOGAR ATMELLA—LIZANO
Una linda niña que llevará por nombre Olga María, nació en el estimado hogar de don Francisco Atmella y doña Olga Lizano de Atmella. Al saludar a sus padres, enhelamos para su hijita una existencia llena de prosperidad.

SRTA. SONIA SILVA A.
Nos complace saludar en forma atenta con motivo de su cumpleaños que celebra mañana, a la encantadora señorita Sonia Silva A.

SRA. MARINA MONTERO DE SANABRIA
Mañana celebra la grata fecha de su natalicio doña Marina Montero de Sanabria. Nos unimos a las muchas demostraciones de afecto que habrá de recibir con este motivo, para desearle dicha y prosperidad.

SRA. RIMA SOTELA DE MARTINEZ
Aprovechamos el grato motivo de la celebración de su cumpleaños, para enviar nuestra atenta enhorabuena a la gentil señora doña Rima Sotela de Martínez.

SALUDO DE NATALICIO
Saludamos en forma atenta a don Marco Antonio Serrano Piedra, Contabilista de la Empresa Constructora Feluco Herrera, por su cumpleaños, uniéndonos a las manifestaciones que ha recibido de sus numerosas amistades.

ING. DON GUIDO CARBALLO Y SRA.
Cumplen mañana nueve años de vida matrimonial, los estimables esposos Ing. don Guido Carballo M. y doña Paquita C. de Carballo. Les enviamos un atento saludo de felicitación y los mejores votos porque cumplan muchos años más de venturosa vida conyugal, en unión de sus hijos Miguelito, Juan José, Guido Roberto, Rodolfo y Oscar.

ANIVERSARIO LUCTUOSO
Mañana se cumple un año del sentido fallecimiento del joven José Manuel Quirós Sáenz. Renovamos nuestro pesar a su estimable familia.

CUATRO AÑOS
Cuatro años cumple mañana la niñita María Elena Gómez Vázquez. En unión de sus apreciables padres, le deseamos toda clase de dichas.

ANIVERSARIO MATRIMONIAL
Mañana celebran su aniversario de bodas los estimables esposos don José Marín y doña Guissepina Di Leoni de Marín. Los saludamos atentamente y les deseamos muchos años más de venturosa vida conyugal.

JIRA DE RECREO
Salieron rumbo a Panamá en jira de recreo, doña Angélica Corella de Smith y su linda hija la Srta. Irene Smith Corella, para quienes anhelamos completa ventura en este viaje.

MARIANETTE GARCIA PEREZ
Mil felicidades en unión de sus estimables padres deseamos a la linda niñita Marianette García Pérez, con motivo de festejar mañana su cumpleaños.

HACIA WASHINGTON
Despedimos atentamente a la encantadora señorita Carmen María Echeverría C., quien salió el domingo rumbo a Washington en viaje de estudios.

RUMBO A MEXICO
Partieron rumbo a México la Profesora Srta. María del Valle y su hermano el joven estudiante don Alfredo del Valle. Feliz viaje les deseamos.

DR. RODRIGO CHACON ZUÑIGA
El estimado Dr. don Rodrigo Chacón Zúñiga se fue con rumbo a Estados Unidos de Norte América, donde le deseamos buen éxito.

CUMPLEAÑOS INFANTIL
Toda clase de venturas en unión de los suyos, deseamos a la linda niñita María Elena Gómez B., quien estará de fiesta mañana celebrando su cumpleaños.

DON HERNAN TREJOS Y SRA.
Nos es grato enviar nuestra felicitación a los apreciables esposos don Hernán Trejos y doña Elena Mora de Trejos, cuyo aniversario matrimonial rememoran en el día de mañana.

ESTIMABLES VIAJERAS
Salieron rumbo a los Estados Unidos la estimable dama doña Nicolasita Rojas de Kooper acompañada de su hija Orietta y de su sobrina Oky María Vega Rojas. Las despedimos atentamente deseándoles buen viaje

CUMPLEAÑOS DE GISELLE ZAMORA ESPINOZA
Hoy está cumpliendo 8 años de edad, la niñita Giselle Zamora Espinoza, a quien sus padres le ofrecen una fiestecita en su residencia esta tarde. Deseamos felicidad y prosperidad para la cumpleañerita, en unión de su familia.

SRA. MELBA CARBONI DE NUÑEZ
Hasta los Estados Unidos donde reside actualmente, enviamos nuestra atenta enhorabuena con motivo de su cumpleaños, a la joven dama doña Melba Carboni de Núñez.

DON GUILLERMO RUIZ Y SRA.
Presentamos atenta enhorabuena a los estimados esposos don Guillermo Ruiz y doña Hortensia Castro de Ruiz, deseándoles toda clase de dichas en unión de sus hijos Grace, Zulay, Genia, Roxana, Ana Ma. y Guillermo con motivo de celebrar mañana su aniversario matrimonial.

SRTA. MARIA DEL CARMEN CHAVES N.
Formulamos votos de felicidad para la bella Srta. Ma. del Carmen Chaves N., cuyo natalicio rememora mañana.

La estrategia secreta de Formfit

revelada a usted por conocida estilista

Miss Marie Panayotti

le ofrecerá consultas personales en nuestro Departamento de Fajas asesorándole técnicamente sobre modelos

Formfit

creados para realzar la figura

Miss MARIE PANAYOTTI

atenderá de hoy martes 3 al viernes 6 de este mes.

Las prendas interiores Formfit "Para el Día — Para los Juegos — Para las Fiestas" resuelven cualquier problema de la moda... proveen la solución perfecta para toda hora en un día activo. Visítenos... conozca a Miss Marie Panayotti ...y vea la amplia selección de sostenes, fajas y "Skippies" Formfit. Hágase probar, para llenar sus requisitos personales de silueta y moda.

TIENDA

DAMA ELEGANTE

Avenida Central

Colegio Vocacional MONSEÑOR SANABRIA

Desamparados, Costa Rica

MATRICULA INICIAL

La matrícula inicial está abierta desde ayer lunes 2, y se cerrará el lunes 16 de Febrero. Esta quedará sujeta, para los primeros años, al resultado del examen de admisión, el cual se llevará a cabo el martes 17 de Febrero, a partir de las 8 de la mañana.

REQUISITOS DE INGRESO:

PARA PRIMER AÑO:
1º—Nota de sexto grado.
2º—Constancia de nacimiento.
3º—Certificación Médica.
4º—Tres fotografías tamaño pasaporte.

PARA AÑOS SUPERIORES:
Tarjeta de calificaciones del año anterior.

LA MATRICULA EN ESTE COLEGIO ES GRATUITA.

HORAS DE OFICINA DURANTE ESTOS DIAS EN EL COLEGIO, 350 varas al Sur de la Escuela García Monge, de 7½ a 11 de la mañana y de 1½ a 5 de la tarde.

Pbro. ARMANDO ALFARO A. Director.

ALVARO ESPINOZA V. Secretario.

Desamparados, 3 de febrero de 1959.

Este documento es propiedad de la Biblioteca Nacional "Miguel Obregón Lizano" del Sistema Nacional de Bibliotecas del Ministerio de Cultura y Juventud, Costa Rica.

AVISOS ECONOMICOS CLASIFICADOS

TARIFA: ₡ 0.05 por palabra por inserción diaria
₡ 1⁰⁰ por palabra por inserción mensual

Puede solicitar que enviemos por sus textos o dárnoslos por el — Teléfono 2287

ABONOS

SUPERIOR

ABONOS SUPERIOR LTDA. SURTIDO COMPLETO DE ABONOS. ELEMENTOS. Menores, Insecticidas, Fungicidas, Herbicidas, etc. Apartado 629. Teléfono 3728. Calle 5ª Av. 10.

Pentarice su madera con PENTA

Madera pentarizada es madera curada ni se pica ni se pudre. Distribuye

ABONOS SUPERIOR LTDA.
TELEFONOS 2483-3728 APARTADO 629

Tels. 2483 - 3728

"BATERIAS VARTA"
Distribuidores Exclusivos:
HOLST HNOS. LTDA.
150 varas sur Salubridad Pública - Teléfono J-4056 - Apartado 118.

AUTOMOVILES

MES DE GANGAS EN VEHICULOS USADOS

AUTOMOVILES

FORD Station Wagon 9 pas. Modelo	1956
FORD Ranch Wagon V-8	1956
CHEVROLET 4 puertas	1956
ZODIAC 4 puertas	1956
MORRIS OXFORD	1956
Microbús VOLKSWAGEN	1956
CHEVROLET	1955
CHEVROLET Cuña	1954
OPEL Station	1954
CHEVROLET 4 puertas Powerglide	1953
PICK-UPS	
DODGE ¾ Ton.	1955
STANDARD ½ Ton.	1954
DOBLE TRACCION	
WILLYS (Forward Control)	1957
WILLYS Pick-Up	1955
WILLYS Jeep	1954
PANELS	
FORD Courrier	1955
CHEVROLET Sedán Delivery	1953
DODGE Furgón	1950
CAMIONES	
CHEVROLET	1941

Entre con su carro a nuestro salón de ventas AGENCIA CHEVROLET LACHNER Y SAENZ LTDA. Teléfonos ... 1234, 5252, 4199. Ap. XIV.

APROVECHE EL MES DE GANGAS EN VEHICULOS USADOS
PRECIOS SIN COMPETENCIA
Lachner y Sáenz Ltda.
Teléfoons 5252-4199
Apartado XIV

AHORA con la nueva dirección y compensación super-suave - LAND ROVER - Mod. 1959 - Serie II - Nada lo detiene. ALMACEN ELECTRA S. A. Teléfonos: 4392 - 5418 — Apartado: 730.

Cilindro abierto o de aporreo

Así se lava la ropa en cualquier parte.
(ACCION MECANICA)

Cilindro dividido o de acción deslizante

Así se limpia la ropa en el CANADA.
(ACCION SOLVENTE)

NEX - O - KLIN

MYCEL dry cleaning WITH Conductivity Control

AHORA con percloretileno. Más acción solvente, menos acción mecánica. Mejor limpieza y prestancia a sus ropas.

Prensa corriente sin control de presión

Así se plancha la ropa en cualquier parte desde 1905.
Brillo, apelmazado, DEFORMACION.

Prensa especial con control de presión
(Fabric Feel)

Así se plancha la ropa en el CANADA en 1959
Apariencia original, tersura, conformación

SISTEMAS EXCLUSIVOS EN COSTA RICA
Canadá Dry Cleaning & Lavandería
Teléfonos: 3197 - 5739 - 3684

EL VICTOR DE VAUXHALL

UN AUTOMOVIL DE "GENERAL MOTORS". ESTILO Y FUNCIONAMIENTO DE AUTOMOVIL GRANDE. - ECONOMIA Y MANEJO DE AUTOMOVIL PEQUEÑO.
ALMACEN ELECTRA S. A. AVENIDA CENTRAL, FRENTE HOTEL BALMORAL. TELEFONOS: 4392 - 5418. APARTADO: 730.

APROVECHE EL MES DE GANGAS EN VEHICULOS USADOS
PRECIOS SIN COMPETENCIA
Lachner y Sáenz Ltda.
Teléfonos 5252-4199
Apartado XIV

LAND-ROVER

INTRODUCE LOS NUEVOS MODELOS "SERIE II". CARROCERIA TOTALMENTE NUEVA Y MAYOR CONFORT. NO DESPERDICIE SU DINERO! EL LAND ROVER DE GASOLINA O DIESEL ES SU GARANTIA DE MAXIMA ECONOMIA.
Distribuidores exclusivos en Costa Rica:

ALMACEN ELECTRA
Costado Oeste del Hotel Balmoral - Teléfonos: 4392, 5418.
Apartado: 730.

PURDY MOTOR Co. Ltd.
AGENCIA "TOYOTA"
Teléfono 6344 — Apartado 2884
125 varas Oeste explanada La Soledad.

TOYOTA Land Cruiser	1957
WILLYS JEEP	1958
WILLYS JEEP	1957
WILLYS Station Wagon	1953
WILLYS Station Wagon	1952
WILLYS PICK-UP	1955
WILLYS PICK-UP	1951
LAND ROVER JEEP	1953
AUSTIN Microbús (ganga)	1958

ALMACEN ELECTRA, S. A.
Costado Oeste del Hotel Balmoral. Y con sus teléfonos 4392 5418, ofrece a Ud. en perfecto estado de conservación, los siguientes carros usados:

EN DOBLE TRACCION:	
LAND ROVER	1957
STATION WAGON LAND ROVER	1954
LAND ROVER	1954
EN AUTOMOVILES:	
Automóvil CHEVROLET, 4 puertas, tapicería cuero, llantas blancas y radio	1954
Automóvil "CIMCA BEDETTE", 4 puertas	1957
PICK-UP LAND ROVER	1954
PANEL FORD	1954
PICK-UP STANDARD con sólo 800 kilómetros recorridos, se lo garantizamos. Modelo	1958
MOTOCICLETA "ARIEL" de 350 cc., 18 caballos, como nuevo.	

Le recibimos su carro y le damos facilidades para el saldo.

ALMACEN ELECTRA S. A.
(Costado Oeste del Hotel Balmoral)
Teléfonos: 4392-5418

Acaba de recibir nueva remesa de los famosos camiones:
Bedford Diesel para 180 quintales.
Pick-Ups Bedford 1½ tonelada, especiales para reparto por su gran economía, recorren 500 kilómetros con solamente ₡ 13.50 de gasto de combustible.
Estos vehículos son fabricados por GENERAL MOTOR COMPANY DE INGLATERRA.

GOMEZ LTDA. TEL. J-6174
REPUESTOS PARA JEEPS
El único almacén en que encontrará los repuestos de su JEEP. "HAY PARQUEO" - 25 varas al Norte de La Dolorosa. Apartado 3395.
Abierto sábados todo el día.

ALMACEN LINES LTDA.
Carros usados que tenemos para ofrecerle en cambio o venta:

FIAT 600, Coupé	1958
PLYMOUTH Station Wagon	1957
PLYMOUTH	1957
VOLKSWAGEN Coupé	1957
FIAT 1100B	1957
PLYMOUTH	1956
FIAT 1100B	1956
HILLMAN Station Wagon	1956
PLYMOUTH Station Wagon	1955
FORD	1955
RENAULT Panel ¾ Ton.	1954
NASH Camión 2½ Ton.	1951

Revisados en nuestro taller de servicio por expertos mecánicos. Todos de magnífica procedencia particular. De todo precio y grandes facilidades para pagar los saldos. Visítenos y con mucho gusto sin ningún compromiso se los demostraremos. VISITENOS!

AUTOS

GANGA, Cuña Coupé, modelo 48 en . . . ₡ 2.950.00
Station PLYMOUTH 1953
Station STUDEBAKER 54 Ganga y varios DODGE 55, 56, 57

PICKUPS

DODGE de ¾ y 1½ Ton. 1954
DODGE de ¾ casi nuevo 1958
WILLYS de batea 1952

CAMIONES

FIAT Diesel de 1½ Ton. 1957
DODGE de 2½ Ton. 1958
GONZALO CALDERON E.
Calle del Pacífico

OPORTUNIDAD! VENDO automóvil BUICK-41 llantas enteras, pintura y tapicería nuevas. ₡ 2.500.00 contado. .... ₡ 3.500.00 tres pagos. Informes: San Francisco Dos Ríos, 400 norte Pulpería la Unión.

AHORA CON LA NUEVA DIRECCION Y COMPENSACION SUPER SUAVE - LAND ROVER - Mod. 1959 - Serie II Nada lo detiene. ALMACEN ELECTRA S. A. - Teléfonos: 4392 - 5418 - Apartado: 730.

BEDFORD DIESEL

DE "GENERAL MOTORS" DE INGLATERRA. EL CAMION INGLES MAS POPULAR DEL MUNDO. LA SOBRESALIENTE TECNICA DEL "BEDFORD DIESEL" LE BRINDA MAYOR ECONOMIA CON MAS CAPACIDAD. - DISTRIBUIDORES EXCLUSIVOS:
ALMACEN ELECTRA, S. A.
Teléfonos: 4392 - 5418. Avenida Central, frente al Hotel Balmoral.

APROVECHE EL MES DE GANGAS EN VEHICULOS USADOS
PRECIOS SIN COMPETENCIA
Lachner y Sáenz Ltda.
Teléfonos 5252-4199
Apartado XIV

VOLKSWAGEN DE COSTA RICA LTDA.
Tiene a la venta los siguientes vehículos usados:

VOLKSWAGEN Sedán	58
KARMANN Ghia Coupé	57
VOLKSWAGEN Pick-Up	57
FIAT 1100	59
DODGE 4 puertas	55
NASH Rambler 2 puertas	53
FORD 4 puertas	52
MORRIS Pick-Up ½ Ton.	58
COMMER Pick-Up	54
WILLYS Panel	54

Calle al Pacífico - Teléfono 4845
Apartado 3833.

AUTOMOTORA AGENCIA STANDARD.
Teléfono 2152
Ofrece en venta con facilidades de pago, los siguientes vehículos usados, en perfecto estado:

Automóvil VANGUARD	1954
PANEL MORRIS OXFORD	1954
PICK-UP COMMER	1954
STATION WAGON Vanguard	1954
PANEL STANDARD 10	1957
PICK-UP VANGUARD	1954
Motoneta VESPA de reparto casi nueva	1958
PICK-UP STANDARD 10	1958

STANDARD
Más económico, más potente, más confortable.

COVENCO LIMITADA
Tels. 2109 y 6877 — Ap. 489

OFRECE:

CHEVROLET	1959
PLYMOUTH	1958
PLYMOUTH	1957
FIAT 1400	1957
SIMCA 1300	1957
THAMES Panel	1957
RENAULT	1957
STANDARD	1956
TRIUNPH Deportivo	1954
DESOTO	1953
CHEVROLET	1953
PONTIAC	1953
FORD	1953
CADILLAC	1952

Precios sin competencia exhibición día y noche

COVENCO LIMITADA

ALQUILERES

GARAGE PARA ALQUILAR para carro particular. 100 varas Este Inspección de Hacienda. ₡ 100.00 mensuales. Nicolás Montero Tel. 2778.

PENSION PARA LICEISTAS. Ambiente familiar, decente, hospedaje para estudiantes, precios económicos. Agua caliente. 50 varas sur esquina Suroeste Liceo de Costa Rica. Nº 2091. Tel. J-1247. Amelia de Rojas.

COLCHONES

¡AUNQUE UD. NO LO CREA! Camas sommiers ₡ 85.00. Camones forrados con algodón ₡ 35.00. Colchonetas algodón ₡ 27.00; Colchonetas superiores ₡ 20.00. Almohadas algodón y balsa ₡ 8.00. Colchones algodón ₡ 45.00. Vendemos balsa y algodón. Arreglamos sommiers. Precios justos. Todo garantizado bajo la firma: Colchonería y Tapicería "Amador" 210 varas Oeste Botica Francesa. Teléfono J-6957.

EMPLEOS

SEÑOR o SEÑORITA. Los buenos empleos se consiguen con buena preparación. Recuerde entonces que la ESCUELA PANAMERICANA, Av. San Martín, 300 vs. Este Texaco. Es la Escuela del éxito. Cursos prácticos dictados por profesores de experiencia. Mecanografía, Inglés, Taquigrafía Gregg y Redacción Comercial. Matrícula limitada. Teléfono J-6649.

MADERAS

ASERRADERO EL PACIFICO
(Antes Alejo Aguilar)
OFRECE a los mejores precios toda clase de madera aserrada y en trozas. Consúltenos. Teléfono Nº 2875.

NEGOCIOS

JOYERIA E. REISS

Frente a Lacsa

Sorteos semanales sin serie

INVICTA

FABRICA DE ESPEJOS
EL MUNDO Ltda
CRISTALES, SOBRES PARA MUEBLES, VIDRIOS, VIDRIOS DE SEGURIDAD "DELOG" PARA CARROS. GRAN SURTIDO MATERIALES TAPICERIA CALLE 10 NORTE Nº 124. - FRENTE TEATRO ADELA - TELEFONO 5319 SAN JOSE. APARTADO 4188

PARA REGALAR a sus clientes, tenemos gran variedad de artículos que nos gustaría mostrarle. Pueden tener su nombre, dirección y otra leyenda. Llámenos al Tel. J-6792 y le haremos una visita sin compromiso.

EL RETORNO - Paseo Estudiantes. Ofrece productos **JIMMY'S MONTEVERDE**, víveres en general. Servicio domicilio. Teléfono: 2894.

MAQUINARIAS

SE VENDE máquina para hacer helados suaves, marca **Freez King**, absolutamente nueva, sin uso, de 4 caballos de fuerza. Produce 15 galones por hora. Valor ₡ 19.500.00. Se vende por ₡ 12.000.00. Véala en Avenida Ocho. Calle Primera. Helados Americanos, Limitada.

MOTOR WESTINGHOUSE, 20 H. P. 900 R. P. M. 220 Voltios trafásico. Motor "Enterprise 3 H. P. 600 R. P. M. trifásico 220 Voltios. Vendemos baratísimos, Imprenta "El Día". Teléfono 6663. Apartado 3703.

POLEAS "AMERICAN" varios tamaños. Ejes trasmisión, muñoneras, abanico para secadora. Café vendo barato. Informes B. Blanco. Tel. 3804.

MATERIALES

HIERRO PARA TECHO "BELGA" y liso 24", 26", 28" Gauches. Consigue permanentemente en el ALMACEN FUSCALDO HNOS. LTDA. Teléfono 4130 - Apartado 1902. Esquina opuesta a Ferretería Benavides. Mercado Borbón.

PRODUCTOS DE CONCRETO LTDA., en carretera San Francisco Dos Ríos. Tubos todo diámetro, bloques varias formas, pilas, tanques sépticos, postes para cerca, caños, etc. Fábrica atendida por ingenieros de experiencia. - Teléfono 1794 Apartado 332.

PROPIEDADES

VENDO QUINTA baratísima, Con 6 manzanas, 800 varas sobre carretera concreto. Situada en Las Nubes de Coronado. Informes Tel.: 5040.

VENDO GUADALUPE casa desocupada, agua abundante, ... ₡ 17.000.00. Prima ₡ 10.000.00. Studios Méndez, Cinco Esquinas Tibás 75 varas Oeste Copa Blanca.

LE COMPRAMOS, vendemos, cambiamos su casa, lote, quinta o negocio.

RICARDO ROJAS DIAZ
TELEFONO: 5929

VENDESE LOTE 843 varas frente Colegio Los Angeles. Sabana Norte. Teléfono 5055.

VENDO casa cómoda, alrededores de Aranjuez. Lugar tranquilo, sin intermediarios. Informes, Apartado 3849.

LOTES ₡ 38.00 VARA! Prima ₡ 2.000.00 y saldo en 60 meses (sin intereses) con ..... ₡ 160.00 mensuales. Colonia Roma, en la "Y" Griega. Excelente agua y luz. Informes y venta: José J. Belgrave. Teléfono 1966, Oficina "Belmor", frente a Discolandia.

LOTES en:
EL MIRADOR cerca del Country Club

A 100 varas de. PASEO COLON

NACIONES UNIDAS donde está el Nuevo Seminario

EN LA URUCA

y en el BARRIO HISPANO

CON FACILIDADES DE PAGO
Le ofrece Ricardo Sauma D.
TELEFONO 3368

TALLERES

TALLER DE HOJALATERIA, FONTANERIA Y CARPINTERIA. - 225 varas al Oeste del Edificio Metálico, 5ª Avenida. Le garantizamos nuestros trabajos. Enrique Arce P - Teléfono 3516.

TALLER MECANICO PORRAS
de nuevo a sus órdenes en el Garage Lux. Teléfono 6863.

TALLER DE SERVICIO VEGA HNOS. - Contiguo al Teatro Ideal. - Plaza González Víquez - Teléfono: 6340 Reparación general de automóviles. Tiene para la venta un Jeep Willys y un Camión Ford.

VARIOS ORIS

RELOJES PULSERAS PARA CABALLEROS Y SEÑORAS

ESTA FAMOSA MARCA con sus precios módicos, los consigue Ud. en la Joyería Walter Ltda. Avenida Central, 50 varas Este de La Magnolia. Teléfono 6231. Apartado 1081.

CARNES CONGELADAS:

LOMITO	₡ 3.50 lb.
T. BONE	2.50 lb.
CARNE MOLIDA .	2.00 lb.
ROAST BEEF . . .	2.50 lb.
BISTEC DE LOMO	3.25 lb.
CARNE para SOPA	0.95 lb.
POLLOS DIAMANTE	

La Sevillana
Teléfonos 6150 — 1762 — 4111
SERVICIO A DOMICILIO

QUIERE PINTAR SU CASA? le ofrecemos pintura de primera calidad a ₡ 20.00 galón, en aceite y "Latex". Garantizamos calidad. Almacén Pacheco & Cía., S. A. Teléfono 5996. 150 varas sur de Catedral.

SUS UÑAS también merecen ser esmaltadas con

Damatak

El esmalte perfecto por su brillo inigualable y su duración excepcional.

VERDURAS Y LEGUMBRES:

PAPAS
TOMATES
APIO
LECHUGA
REPOLLOS
NARANJAS
LIMONES
REMOLACHAS
ZANAHORIAS
Todos los días frescos

La Sevillana
Teléfonos 6150 — 1762 — 4111
SERVICIO A DOMICILIO

DUERMA TRANQUILO Y VIVA TRANQUILO
Alarmas automáticas contra robo e incendio.

PROTECNICA
Teléfono 3555 — Apartado 3313

LIMPIEZA DE:
Tanques Sépticos
Cloacas
Tubos
Pilas
Desagües y
Servicios Sanitarios
Obstruidos.

COSERVI
Teléfono: 4678 Apartado: 4609

REPARACIONES
SOMIERS y COLCHONES.
"LUXOR" se los repara en el mismo día. Tels. 7170 - 3108.

DOCTOR VILLALON - Médico Homeópata. Oficialmente Legalizado, 150 varas Sur Colegio de Señoritas.

NO SUFRA POR LA ESCASEZ de agua en la cañería. Nosotros le damos agua propia en su casa, su quinta o finca. "Perforadora de Pozos Profundos, Ltda" Apartado: 772. Teléfono: J-2708. - Tomás A. Ortuño.

Este documento es propiedad de la Biblioteca Nacional "Miguel Obregón Lizano" del Sistema Nacional de Bibliotecas del Ministerio de Cultura y Juventud, Costa Rica.

AVISOS ECONOMICOS

SASTRERIA SOJO

50 VARAS AL NORTE DEL TEATRO ROXY.

APROVECHE NUESTRO NUEVO PLAN DE CLUBES.

COLCHONES - COLCHONETAS Y ALMOHADAS DE ALGODON. Precios increíbles. "Nueva Distribuidora" diagonal Prensa Libre.

CAÑERIA

NIPLES AL MINUTO

Hacemos toda clase de NIPLES. Contamos con modernísima máquina eléctrica. Surtido completo de accesorios de cañería. FERRETERIA LA MONEDA. JAIME MORALES. Teléfono 4461. San José.

COLCHONES

"LUXOR" se los repara en el mismo día. Tels. 7170 - 3108.

BELLEZA! Cuide la de sus piernas. Evite várices o alívielas. Use medias nylon - elástico KLONDAY. Elegantes, económicas. Duran ocho veces más. Colores beige, blanco. Véalas Tienda La Norma, Avenida Central.

TABLETAS QUADRONAL el remedio alemán contra toda clase de dolores y malestares en general. De efecto seguro y sorprendente.

TURNO GRANDE en Desamparados. 7 y 8 de febrero. Camiones en Cañada y Coca Cola.

BONITOS REGALOS. - Sala, comedor, cocina. Juguetes todo el año EL RETORNO, Paseo de los Estudiantes. Tel.: 2894.

FABRICA DE ESPEJOS

EL MUNDO Ltda.

ACABAMOS DE RECIBIR VIDRIO CORRIENTE EN TODOS LOS TAMAÑOS PARA VENDER POR CAJAS, a los precios más bajos de plaza. Consúltenos. Frente al Teatro Adela. Teléfono 5319. Apartado 4188.

RIFLES PARA VENDER. - Al mejor precio de plaza.
Escopetas calibre 16-20
Original BROWNING
Original SAUER, J-C- HIGGING
Rifles calibre 22.
J-G Anschuts (alemanes)
Winchester, Remington, Stevens, Savage, etc.
Cuchillería Alemana, toda clase. SCRIBA Y GONZALEZ. Frente puerta del Congreso. Teléfono 4786. Apartado 1376

INVITACION: sábado 7 y domingo 8 de febrero, cenas y rifas, en TURNO GRANDE DESAMPARADOS. Camiones Cañada Coca Cola.

BOLIGRAFOS Scripto ESCRIBEN MAS Y MEJOR

Original BROWNING

ALMACEN ANDRE
75 varas al Sur del Hotel Oriental Avisa que llegaron:
Pistolas Browning - 6.35 - 7.65 y 9 mm.
Pistolas Walther - 22 y 9 mm.
Pistolas Colt - 45 y 22.
Pistolas S. Y. W. 9 mm. Doble Acción.
Pistolas ASTRA, STAR - 22 y 9 mm.
ján, Ltda. Teléfono 3674.
Revólveres Colt, S. Y. W. "Cas-

CENAS Y TURNO GRANDE 7 y 8 de febrero. Camiones en Cañada y Coca Cola. Visite Desamparados.

Jabón Limpiador CENTINELA Lava sin sudor Cuesta una bagatela.

LAXANTE 66 para el estreñimiento. En todas las Boticas. Distribuye Farmacia Ir . Ltda

TURNO GRANDE en Desamparados. Hotel típico, rifas, música, alegría. Camiones Cañada y Coca Cola.

INFORMACION DEPORTIVA

Las mismas cosas de todas las veces

(Comenta "CHUTADOR")

Los que seguimos minuto a minuto las actividades llevadas a la práctica para la preparación de nuestro Seleccionado, con miras de ir a México a medir capacidad con los aztecas, no hacemos más que volver los ojos a otras oportunidades ya lejanas del calendario y repetimos. ¡es lo mismo!

Para ser más claro y preciso, señalaré: citación de jugadores; indisciplina de éstos; entrenamientos con balones al portero y carreras locas en la pista; viaje del Seleccionador a México; exclusión de jugadores q' debieran ir, que por razones de "peso", que no sabemos cuáles sean porque todos los jugadores, con raras excepciones, son iguales, que se quedan en casa; entrenamiento en las faldas del coloso Irazú, para asimilar el frío, por un día; intrigas; reuniones con "comilonas"; críticas de los locutores y cronistas; intromisión de los que nada tienen que ver en el asunto, y en fin, una serie de "cosas repetidas" que ya nos tienen fritos. Y algo que se me olvidaba: la exclusión del anterior entrenador, para darle campo a uno nuevo. Eso es todo y todo es lo mismo.

Ojalá que siguiendo esta "racha" de repeticiones, no nos vaya a suceder la mismo en cuanto al resultado de los dos encuentros: pérdidas porque uno o el otro falló o porque todos no se sintieron capaces de contener el ímpetu de los aztecas.

Y ya que hablo de ello, me pregunto: en que ha variado el sistema de entrenamientos? ... Por lo visto, en nada. Pero no, peco de injusto. Si ha cambiado el panorama: en vez del Ñato Piedra, ahora es otro el de la "batuta". Pero, desafortunadamente, es la misma batuta y la misma música.

Y algo que se me olvidaba, hablando de repeticiones: el entrenador del cuadro venido del Sur, que nos tomó la pulseta" para ver cómo estábamos, llegó a México y como las otras veces, dijo que Costa Rica juega menos que México.

Y así, y todo, seguimos de necios, hable y más hable.

Integrada ...

Viene de la Primera - A

se encuentran lesionados.

Los jugadores seleccionados partirán mañana a la localidad patagónica de San Martín de los Andes, donde pasarán un período de descanso hasta el 15 del corriente, oportunidad en que regresarán a Buenos Aires para reanudar el adiestramiento colectivo.

Aunque la decisión del Consejo Técnico era esperada en sus lineamientos generales, ha llamado la atención su marcada preferencia por los jugadores jóvenes, al extremo que sólo cuatro de los seleccionados —Cardoso, Urriolabeitía, Varacka y Corbatta— actuaron en el seleccionado argentino en oportunidades anteriores.

LIMA, 3 (UPI). — 25 jugadores han sido nominados por el entrenador oficial Jorge Orth para integrar el seleccionado peruano que tomará parte en el campeonato sudamericano de fútbol a realizarse en Buenos Aires en marzo próximo.

El Club Alianza de Lima aporta al seleccionado 7 jugadores; Municipal, 6; Sport Boys, 4; Sporting Cristal, 3; Universitario, 2; Mariscal Castilla, 2 y Ciclista de Lima, 1.

La selección definitiva estará compuesta de veintidós jugadores.

Los integrantes de la selección son:

Arqueros, Rafael Asca, Fernando Carpena y D. Zegarra.

Backs derechos, Williy Flemning y Adolfo Calenzani.

Backs centros, Guillermo Delegado y José Fernández.

Backs izquierdos, Isaac Andrade y Dante Rovia.

Halves derechos, Juan de la Vega y Lorenzo Flores.

Halves izquierdos, Víctor Benítez, Claudo Lostaunau, Manuel Grimaldo y Gregorio Elivia.

Delanteros, Oscar Montalvo, Oscar Gómez Sánchez, Miguel Laoyza, Roberto Drago, Juan Joya, Alfonso Urdaniga, Alberto Terry, José Carrasco, Juan Seminario y Jesús Escate.

ORION y HEREDIANO empataron el domingo

Como se había anunciado el domingo se efectuó en el Estadio Florense el encuentro amistoso entre el club de esa ciudad y el Orión F.C. de esta capital, el cual despertaba enorme interés debido a que el equipo de la constelación desde que descendió a la División de Ascenso se encuentra invicto en nuestro país y por ende se esperaba que sucumbieran ante el magnífico equipo Herediano.

Con bastante público en las graderías se inició el cotejo a la hora señalada integrándose los equipos de la siguiente manera:

ORION

Barboza; Vargas, Rojas y Sandoval en la defensiva; en los volantes Cordero y Villalobos y en la atacante Quesada; León, Peña, Vega y Segreda.

HEREDIANO

Hernán Alvarado; Alfaro, Villalobos y McDonal en la defensiva; de volantes Esquivel y Marvin Charles y atacando Manrique, Cayaca Marín, Ferguson, Mario Murillo y Carpio.

Como se esperaba ambos equipos rindieron magníficamente en el primer tiempo en donde se vio buen fútbol en ambas escuadras pero las acciones decayeron en el segundo tiempo, debido al cansancio de los mismos y a su vez ya que los cambios hechos por los Directores Técnicos, no suplieron en la forma que ellos esperaban.

GOLES

A los siete minutos de iniciada la brega, en una magnífica avanzada de la delantera Orionista Manelo Villalobos Vega con tiro esquiniado logró vencer a Hernán Alvarado, para conquistar el primer gol del partido. A los trece minutos de la misma etapa Fergurson el codicioso centro delantero florense es el encargado de vencer a Barboza y conquistar así el primer tanto para su equipo y que a la postre diera el empate al Herediano.

Dice Carmen ...

Viene de la Primera - A

estas condiciones decidí que lo que debía hacer, para salir de la penuria, era hacerme boxeador".

En el invierno de 1951 se encuentra con que en vez de peleas productivas y fortuna, lo que encontró fue peleas mal remuneradas, una mano fracturada y bastante de desilusión, pero, dice Carmen, "también encontré una esposa". Basilio vendió lo único que tenía, un destartalado carro, para poder comprar el anillo de matrimonio a su adorable Kay, hoy bella señora de Basilio. Desde el día de los treinta y nueve céntimos, en varias otras ocasiones ha estado tentado a empeñar el anillo. "Fue entonces cuando pensé en que debía ser campeón de boxeo".

Cuatro años después lo era, al noquear al campeón welter Tony Demarco en el 12 round. En 1952 la televisión trasmitió la fiera pelea de Carmen con Chuck Davey, en la que quedaron muy castigados ambos contrincantes y sangrando bárbaramente. La decisión la ganó Basilio al terminar el décimo round, pero cuatro días después fue declarada oficialmente tablas, al comprobarse que el juez Joe Palmer había cometido un error en su tarjeta.

Después de fieras peleas, en las que convirtió el ring en campo de guerra, Carmen se coronó como rey de la división welter, corona que renunció cuando ganó el campeonato de peso medio a Sugar Robinson, para después volverlo a perder a manos de su antecesor.

El entrenador de Basilio, Angelo Dundee dice de Carmen que pelea como una tromba marina, lo que le gusta a los fanáticos, pero no así a sus oponentes. Sabe mantener a su contrario tan ocupado que le permita hacer las cosas que él quiere. Carga como un toro y corta como una navaja. Su ataque es, al mismo tiempo, su defensa.

Fuera del ring, Carmen es afable, habla en tono bajo, es calmoso y complaciente. Acepta y da bromas cuando está en el gimnasio, y habla constantemente de su hermano Joey y de los magníficos perros que tiene.

Las tres cosas que más aborrece son: las cebollas, la publicidad que se hace sobre sus oraciones en el ring y Sugar Ray Robinson.

A las cebollas las detesta. La historia de las oraciones comenzó cuando se publicó su fotografía estando hincado en el ring, después de haber recapturado el título de manos de Johnny Saxton. "Por qué escogerme a mí" dice Basilio. "No va la gente diariamente a misa?". "No soy un santo. Uso malas palabras, pero creo en Dios y cuando me salen las cosas a como yo quiero, siento la necesidad de darle las gracias". Y la última razón de sus enojos es Sugar Ray Robinson, con quien siempre le ha costado ponerse de acuerdo en la parte monetaria. Dice Basilio que "Robinson no quiere mucho el dinero, sino que quisiera llevarse todo el oro del mundo". "Se llevó el 45 por ciento de nuestra primera pelea y el 30 de la segunda, siendo yo el campeón". "Indiscutiblemente que Robinson es un gran peleador, pero yo lo puedo vencer y lo haré tan pronto decida que está listo para enfrentárseme.

Mel Derrick.
(Del Miami Herald)

FIAT 1100-MODELO 1959
con 1293 Kms. de recorrido.
VOLKSWAGEN DE COSTA RICA, LTDA.
Teléfonos: 4845 - 6950

CRUCIGRAMA

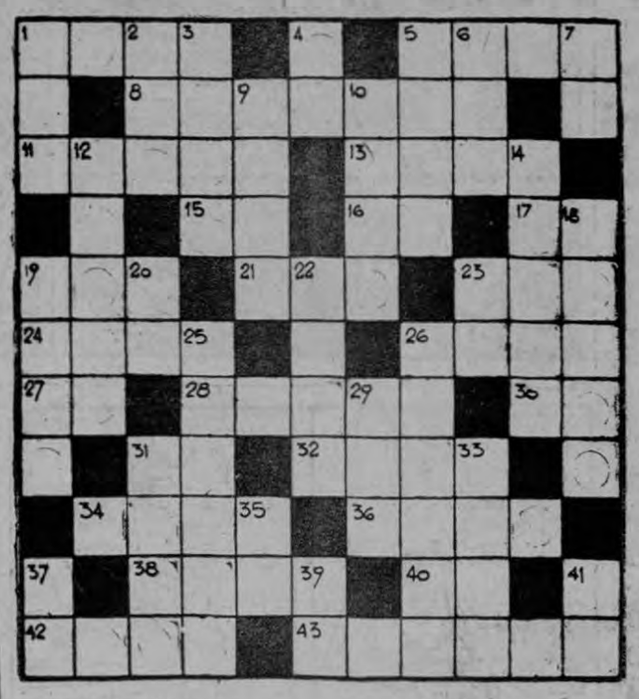

HORIZONTALES:

1—Ciudad de Francia.
5—Inactividad.
8—Sitio de donde se saca la piedra de construcción.
11—Conjunto de palabras que encierra un sentido completo.
13—Tilo, árbol de la familia de las tiliáceas.
15—Forma que toma el prefijo a antes de vocal.
16—Sufijo aumentativo.
17—Antigua ciudad de Caldea.
19—Villa de España (Lugo).
21—En el gnosticismo, inteligencia eterna emanada de la divinidad suprema.
23—Nombre de la madre de la Virgen María.
24—Tajo de la tela hecho para recibir al botón.
26—Preposición separable.
27—Letra griega.
28—Plaza pública de las ciudades griegas.
30—El sol entre los antiguos egipcios.
31—Primer palabra del himno de San Juan Bautista.
32—Noveno.
34—Dícese de la parte delantera de una embarcación.
36—Antiguo instrumento musical de cuerdas.
38—Se mueva, camine.
40—Símbolo químico del sodio.
42—En ese lugar.
43—Derramar llanto.

VERTICALES:

1—Comarca montañosa del Africa Occidental Francesa.
2—En este lugar.
3—Arte de pesca.
4—Abreviatura musical de a tempo.
5—Oxido de hierro.
6—Hidróxido de calcio.
7—Río de Rusia.
9—Criatura.
10—Ciudad de Inglaterra.
12—Mirar con disimulo por encima del hombro.
14—Hacer uno de varios.
18—Alisar con el rasero.
19—Agujerito sutil de la piel.
20—Nota musical.
22—Nombre de varios emperadores de Alemania.
23—Terminación de infinitivo.
25—Madre de Apolo y Diana a quienes tuvo con Júpiter.
26—Sustancia vegetal que se usa para curtir pieles.
29—Lista, catálogo.
31—Río de Rusia.
33—Rezar.
35—Preposición que indica acercamiento.
37—Iniciales de sociedad anónima.
39—Pronombre personal.
41—Trasladarse de un lugar a otro.

(Solución al anterior)

HOROSCOPO

(Mañana miércoles 4 de febrero)

ARIES — 22 marzo a 21 abril
Trata de mantenerte en una bien definida posición de hombre y no cometas errores.

TAURO — 22 abril a 21 mayo
Buen día por influencia de Marte para los viajes y las aventuras románticas.

GEMINIS - 22 May. a 21 Jun.
Probables cambios en el ambiente comercial de tu día por influencia de Mercurio.

CANCER — 22 Jun. a 21 Jul.
Miedos extraños azotarán la primera mitad de este nuevo día. En amor fracasos.

LEO. 22 julio a 21 agosto
Un buen amigo dará oportunidades de aumentar las ganancias.

VIRGO. 22 agosto a 21 setiembre
No debes escoger con timideces el camino a seguir.

LIBRA. 22 setiembre a 21 Oct.
Con mayor abundancia de pruebas tendrás oportunidad de acusar a los que te acusaron.

ESCORPIO. 22 Oct. a 21 Nov.
Buen día. Cartas del exterior. Viajes imprevistos y en amor plena vivencia.

SAGITARIO. 22 Nov. a 21 Dic.
Claridad de Júpiter da oportunidad de aumentos en el sueldo normal.

CAPRICORNIO. 22 Dic. a 21 de Enero
Una persona allegada te decidirá a cometer actos un poco salidos de tono. Piensa.

ACUARIO. 22 enero a 21 Feb.
El día luce con mejores alas para matrimonio y amistad.

PISCIS. 22 febrero a 21 marzo
Ten la bondad al lado y la inteligencia presta en este día extraño y sutil.

(Reproducción prohibida)

¿Necesita Ud. un trabajo tipográfico RAPIDO y BONITO? Llame a la IMPRENTA BORRASE. Teléfonos 4008 ó 2287, 100 varas al Sur del Banco de Costa Rica y le enviaremos a nuestro agente.

ASISTA AL GRAN JUEGO DE FUTBOL

COSTA RICA-MEXICO

que se jugará en México el 1º de Marzo

Viaje en aviones Convair - 340 o en DC-4

DOS GRANDES EXCURSIONES

1º
SALIDA: 24 de Febrero
REGRESO: 2 de Marzo
Por
₡ 700.00
ida y vuelta

2º
SALIDA: 27 de Febrero
REGRESO: 2 de Marzo
Por
₡ 650.00
ida y vuelta

NOTA: Para la Excursión del 24 quedan sólo 15 campos disponibles.

No falte a este sensacional evento. Viaje a México con todo arreglado y evite molestias de última hora.

Consulte ahora mismo más detalles y haga su reservación con anticipación a la Agencia de Viajes

SERCOVIA

Teléfonos: 5954 - 2605

IMPRENTA BORRASE

Este documento es propiedad de la Biblioteca Nacional "Miguel Obregón Lizano" del Sistema Nacional de Bibliotecas del Ministerio de Cultura y Juventud, Costa Rica.

JULIETA

EGOISTO

TRIUNFO

DOÑA LALA

AS SOLAR

PICARO

OTROS PLANETAS

ESTUDIO SOBRE 150 CONSULTAS DE CARÁCTER INDUSTRIAL

El Centro de Cooperación Técnica Industrial ha dado a conocer la información que dice así:

Un interesante estudio llevado a cabo recientemente en el Centro ha indicado que las actividades industriales sobre las cuales el público pide más informes pueden reducirse a 17 grandes clasificaciones. Para efectos del estudio se consideraron 150 diferentes consultas técnicas que se hicieron al personal del Centro durante los años 1957 y 1958. Aunque se hicieron más de 300 consultas, la mitad fueron repetidas; es decir más de una persona o dos desearon información sobre el mismo asunto. Un ejemplo es el de la elaboración de café soluble. Cinco personas por separado hicieron consultas sobre cómo se manufacturaba café soluble y cómo se podría vender.

De las 150 diferentes consultas, el primer puesto lo ocupó la elaboración de productos alimenticios ya que se recibieron 42 consultas en este campo. El segundo lugar lo ocupó la industria maderera y la manufacturera de productos de madera. Muchas consultas vinieron de personas que deseaban establecer una nueva industria para fabricar productos de maderas nacionales. La fabricación de materiales de construcción, productos de cerámica, y la elaboración de minerales ocupó el tercer lugar.

Un hecho que resaltó fue el de que sólo se recibieron 4 consultas sobre cómo establecer industrias de servicio tales como dry cleanings, ensamblaje de radios, e industrias pequeñas de tipo casero. Este fue un resultado sorprendente del estudio ya que en el país existen enormes oportunidades para establecer pequeñas industrias que pueden ser emprendidas por miembros de la familia trabajando en conjunto y laborando desde la propia casa.

El estudio dio datos muy interesantes y demostró claramente los campos de actividad industrial en que el público está primordialmente interesado. Con base en estos resultados, el Centro tratará de obtener más obras de consulta e información técnica sobre las actividades industriales que ocuparon los primeros puestos en la clasificación. De esta forma se podrá satisfacer con más rapidez las consultas que a diario se le hagan al personal del Centro.

Hace 20 años La Prensa Libre informó

— INTERNACIONALES —

ATENTADO CONTRA SPAAK.

BRUSELAS.— Las perspectivas de los espectros y los peligros de una guerra mundial han sido revividos hoy en Bélgica cuando el Premier Spaak fue atacado en la vía pública por un ex-empleado que protestaba contra el nombramiento del Gobierno de un germanófilo, indicado para la Academia de Policía Flamenca. El Premier recupera de las heridas recibidas en el asalto que tuvo lugar anoche. Con tal motivo se han practicado algunos arrestos. Spaak había defendido el nombramiento del Dr. Adrián Maryins, lo que originó una controversia y en vista de la hóstil actitud que le señalaban el camino de su casa, dijo abiertamente que él no renunciaría, afirmando: "Yo no contesto de mis actos sino el Rey o el Parlamento" frases que se estimaron como una tremenda grosería de parte suya. El agresor que lo fue Paul Daneham oficial de reserva, fue detenido.

HUNDIDO UN SUBMARINO JAPONES.—

TOKIO.—El Almirantazgo anunció que el submarino de primera clase, japonés, 1-63 se hundió en el Canal de Bungo, a 400 millas al suroeste de Tokio, después de haber chocado con otro submarino mientras se efectuaban maniobras navales. El sitio en donde se hundió tiene una profundidad de 430 pies. Llevaba el 1-63 cuarenta hombres a bordo. Era uno de los mejores de la flota japonesa.

TERRIBLE INCENDIO EN SYRACUSA, NUEVA YORK.

NUEVA YORK.—Desde Syracusa, Estado de Nueva York, se informa que han ocurrido 3 muertos combatiendo un violentísimo incendio que se declaró esta mañana en un edificio comercial de cinco pisos. Varios ocupantes quedaron sepultados cuando los muros cedieron. Hay tres heridos mas, cuyas esperanzas de salvación son pocas.

— NACIONALES —

SOBRE LOS HIJOS NATURALES.—

Se informó: Los hijos naturales, probada su paternidad, pueden llevar el apellido de su padre y heredarlo. Para la posesión notoria de estado no exige la ley principio de prueba y ella consiste en actos puros y simples, susceptible de evidenciarse por prueba testimonial. Tan interesante fallo fue dado por el Juez Tercero Civil.

LA CIUDAD CAPITAL EN PELIGRO DE QUEDAR SIN AGUA.—

Informóse: La ciudad capital en grave peligro de quedarse sin agua. Así lo estima el señor Gobernador de la Provincia, quien no autorizó, por lo mismo, la perforación del tubo madre de la cañería del Zapote, tal como lo había dispuesto la Municipalidad del Cantón Central en su última sesión. Ordenó al Ingeniero de Cañerías y Cloacas no realizar tal trabajo hasta tanto, asesorado por técnicos, no estudie bien los alcances del peligro.

HABLA EL PRESIDENTE DE LA REPUBLICA.—

El Presidente de la República, con motivo de los anuncios de disturbios con motivo de la llegada de marinos italianos, hizo manifestaciones al respecto a este periódico. Dijo el Lic. Cortés Castro: "No consentiré a nadie que trate de agitar en nuestro pacífico suelo, odios y extremismos que no nos conciernen. Tenemos vínculos firmes e indisolubles de amistad con Italia y de ninguna manera podría consentirse que, en ocasión tan grata como la anunciada con la llegada del Duque de Aosta a nuestras playas, toleraremos a nadie la iniciativa de provocar dificultades de cualquier índole. Los señores marinos de Italia no visitan a Costa Rica más que con el objeto de tributar a su Gobierno y a su pueblo, una prueba más de amistad. Nacionales y extranjeros, por igual, están obligados a comprender que el Gobierno de Costa Rica agradece altamente la cortesía de los señores representantes de la armada italiana, a quienes recibe con gran placer y a quienes agradece la gentil demostración que su visita significa".

★ ★ ★

RAPIDAS

Un tipo que vive en una casa de huéspedes, se da cuenta de que el contenido de una botella de coñac, que guarda en el armario, disminuye alarmantemente, día a día. Para cerciorarse, antes de salir, hace con un lápiz una marquita en la botella, al nivel del precioso líquido. Cuando por la noche vuelve a su cuarto se encuentra al lado de la botella el siguiente escrito:

"Le ruego no haga más marcas en la botella para no obligarme a aguar un coñac tan bueno".

Consejero del Hogar

— INFANTILES —

PREGUNTAS Y RESPUESTAS RELACIONADAS CON LOS DIENTES DE SU HIJO

PREGUNTA: Qué debe hacer el niño para limpiarse los dientes cuando come algo en la escuela?

RESPUESTA: Le hará mucho bien a sus dientes si se enjuaga la boca después de comer.

PREGUNTA: A qué edad debe empezar a ir el niño al dentista?

RESPUESTA: Entre las edades de 2 años y medio a 3. A esta edad sus dientes pueden empezar a necesitar atención y su voluntad de atención y su comprensión están por regla general lo suficientemente desarrolladas para convertirlo en un paciente que coopere.

— CONSEJOS DE BELLEZA —

PARA OBTENER "GLAMOUR" EN CINCO DIAS

(3)

SEGUNDIA DIA:

Lávese la cabeza con un buen shampoo. Luego, cepillese el pelo antes de hacer las ondas, y dos veces al día en los días sucesivos. Para saber el tipo de peinado que le conviene, estudie su rostro. Practique varios peinados antes de decidirse. Antes de atender a los cuidados de su cara, póngase una redecilla alrededor de su cabello. Limpie bien el cutis con Leche de Pepino, de tal manera que los poros queden libres de suciedad. Es seco o grasoso su cutis? Examinarlo es conveniente. Aplíquese la máscara de belleza. Mientras ésta se seca en el cutis, puede descansar acostada. Pasados 10 ó 15 minutos, enjuáguese con agua fría, aplíquese un cubito de hielo y séquese bien con ligeros golpes de paño.

—(Continuará)

— HABLEMOS DE LA SALUD —

ALGO SOBRE LOS CATARROS

(7)

OTRAS IMPORTANTES PREVENCIONES

En los meses del verano, los catarros por lo general tienen menos complicaciones y son menos severos, pero siempre es bueno tomar precauciones. Evite todo contacto, dentro de lo razonable, con personas q' sufran de catarro asista con menos frecuencia a lugares concurridos como cines, restaurantes, etc. Mantenga una limpieza extra. Asegúrese que en la casa los platos sean lavados debidamente con agua caliente y jabón.

Los pañuelitos de papel que una vez usados se pueden desechar limitan el poder transmisor de los gérmenes. En épocas de epidemia, también es bueno usar los vasos de papel, puesto que se pueden desechar después de usados.

—(Continuará)

— CONSEJOS PARA EL HOGAR —

LIMPIEZA DE LOS PISOS

COMO PREPARAR LA CERA PARA LOS PISOS

Hay ceras para pisos que vienen un poco duras y por tal motivo hay cierto desperdicio. Para evitarlo, dilúyula en aguarrás. De esta forma será más fácil aplicarla.

Hay quien tiene la costumbre de añadir jabón a la cera, lo que confiere un aspecto singularmente brillante a los pisos, pero es sumamente peligroso por lo resbaladizo.

— PENSAMIENTO —

"LA POBREZA"

No maldigamos esa necesidad de todas las necesidades que se llama pobreza, porque la pobreza es el gran espoleador de nuestra vida.

Es quien nos mueve, quien nos empuja, quien nos mantiene en pie, luchadores y enérgicos.

Cuántos que fueron ricos incapaces, son en la pobreza ingeniosos y activos.

No maldigamos esa necesidad que nos arranca del lecho en la mañana y que nos envuelve en las noches dulcemente fatigados.

DIVULGUELO

Este documento es propiedad de la Biblioteca Nacional "Miguel Obregón Lizano" del Sistema Nacional de Bibliotecas del Ministerio de Cultura y Juventud, Costa Rica.